



GEMEINDE AESCH LU

Bekanntmachung

Öffentliche Auflage – Bauprojekt

Im Sinne von § 193 des Planungs- und Baugesetzes des Kantons Luzern (PBG) vom 07. März 1989 wird folgende Planaufgabe im ordentlichen Verfahren durchgeführt:

Bauvorhaben	Sanierung Haupt-Dach, Scheune Nr. 2b
Gesuchsteller	Glauser Markus, Hauptstrasse 24, 6287 Aesch LU
Grundstück-Nr.	197
Ortsbezeichnung	Honeriweid 4.1
Gebäude-Nr.	2b
Einsprachefrist	02.10.2023 bis 23.10.2023

Baugesuch und Pläne liegen während der Einsprachefrist auf der Gemeindeverwaltung Aesch öffentlich zur Einsichtnahme auf und sind auf www.aesch-lu.ch angeschaltet.

Öffentlich-rechtliche und privatrechtliche Einsprachen sind mit einem Antrag und dessen Begründung während der Auflagefrist schriftlich und im Doppel bei der Gemeindeverwaltung Aesch zuhanden des Gemeinderats einzureichen. Mit der öffentlich-rechtlichen Einsprache kann die Verletzung öffentlich-rechtlicher Bestimmungen, mit der privatrechtlichen Einsprache die Verletzung privater Rechte geltend gemacht werden (§ 194 PBG).

Aesch, 25. September 2023

Gemeindeverwaltung Aesch

Gemeinderätin
Monika Heinle

Baugesuch 2023-000869

Inhaltsverzeichnis

Bauort	2
Beteiligte	3
Vorhaben	4
Bauweise	5
Haustechnik	6
Änderungsangaben	7
Zonenplan	8
Umweltrechtliche Angabe	9
Sicherheitsangaben	10
Besondere Angaben / Sonderbewilligung	11

Bauort

Gemeinde	Aesch
Grundbuchkreis	Aesch
Eingabestelle	Gemeinde

Grundstück CH59508072357

Gemeinde	Aesch
Grundbuchkreis	Aesch
Parzellennummer	197
Eidgen. Grundstücksidentifikator	CH59508072357
Grundstückstyp	Parzelle (Liegenschaft)

* Gebäude Datensätze sind nicht vorhanden

Beteiligte

Bauherrschaft (Gesuchsteller/in)

Ist Rechnungsadresse: Nein

Ist Gesuchsteller-Vertreter/in: Nein

Name:	Glauser	Vorname:	Markus
Organisation:		Telefon Nummer:	0794141407
Adresse:	Hauptstrasse 24	Fax:	
PLZ:	6287	Ort:	Aesch LU
E-Mail:	markus_glauser@bluewin.ch	Land:	Schweiz
	h		

Projektverfasser/in

Mit Gesuchsteller/in identisch: Nein

Name:	Matthias	Vorname:	Matter
Organisation:	Matter Architekten AG	Telefon Nummer:	041 910 40
Adresse:	Bahnhofstrasse 13a	Fax:	80
PLZ:	6285	Ort:	
E-Mail:	info@matterarchitekten.ch	Land:	Hitzkirch
			Schweiz

Grundeigentümer/in

Mit Gesuchsteller/in identisch: Ja

Rechnungsempfänger

Vorhaben

Allgemeine Angaben

Titel / Vorhaben	Ersatz Dacheindeckung mit Sandwichpaneel braun		
Strasse	Honeriweid	Nr.	--
Flurname	Honeriholz, Honeriweid		
Koordinaten	2660899	1235618	

Profilierung

Profilierung erforderlich Ja Nein

Bauinformationen

Baukosten	60000	CHF
Bewilligungsgrund	Bauzone	
Bauwerksart	Hochbau	
Bauwerkstyp	Landwirtschaftsbauten	
Arbeitsart	Umbau	
Arbeitsart Zusatz	--	

Bauweise

Konstruktion	Holzbau
Foundation	andere
Andere Foundation	bestehend
Aussenwände	bestehend
Fenster	bestehend
Bedachung	Trapezblech braun

Haustechnik

Aufzug

Status Aufzug nein

Heizung

Status Heizung nein

Kälteanlage

Status Kälteanlage nein

Luft/Wasser-Wärmepumpe

Status Luft/Wasser-
Wärmepumpe nein

Lüftung

Status Lüftung natürlich

Änderungsangaben

Wohnungen

Enthält Wohnungen Ja Nein

Nutzfläche

-	Bestehend	Wegfallend	Projektiert	Veränderung
Wohnen (m ²)				0
Büro				0
Verkauf				0
Industrie				0
Lager				0
Gastronomie				0
Bildung				0
Landwirtschaft				0
Total	0	0	0	0

Parkplätze

-	Bestehend	Wegfallend	Projektiert	Veränderung
Offen				0
Einzelgaragen				0
Einstellhalle				0
Total	0	0	0	0

Zonenplan

Zonen

Bauzone kantonal	--
Nichtbauzone	• Landwirtschaftszone
Schutzzone	--
Überlagerungszone	--

Bauziffern

Überbauung	--
Ausnützung	--
Grünflächen	--
Versiegelung	--
Gestaltungsplan	<input type="radio"/> Ja <input checked="" type="radio"/> Nein
Bebauungsplan	<input type="radio"/> Ja <input checked="" type="radio"/> Nein
Baulinienplan	<input type="radio"/> Ja <input checked="" type="radio"/> Nein
Mehrwertabgabe	<input type="radio"/> Ja <input checked="" type="radio"/> Nein

Umweltrechtliche Angabe

- Art der Nutzung**
- Wohnen oder Landwirtschaft
 - Dienstleistung, Verkauf
 - Gewerbe, Industrie

- Gewässerschutz**
- üB (übrige Bereiche)
 - Ao
 - Au
 - Grundwasserschutzareal
 - Grundwasserschutzzone S

- Lärm-ES**
- ES II
 - ES III
 - ES IV

- Bauvorhaben mit UVB-Pflicht**
- Ja
 - Nein

- Bodenaushub**
- Ja
 - Nein

- Wassergefährdende Flüssigkeiten**
- Ja
 - Nein

Weitere Angaben

- weitere Angaben**
- Technische Gefahren
 - Störfallverordnung
 - Löschwasserrückhaltungspflicht
 - mikrobiologische Organismen

- Gewerbe und Industrieabwässer**
- Ja
 - Nein

- Dauerbeleuchtung im Freien**
- Ja
 - Nein

- Solaranlage**
- Ja
 - Nein

Sicherheitsangaben

Brandschutz

- Art des Bauvorhabens
- Kleinbaute (§112a PBG), kleine Umbauten, Fassadensanierung
 - Einfamilienhaus, Nebenbaute, Landwirtschaftliche Baute (QSS 1)
 - Anderes Bauvorhaben (QSS 1-4)

Kein Brandschutznachweis erforderlich

Löschwasserversorgung

Hat Löschwasserversorgung Ja Nein

mit der Baueingabe ist ein Löschwasserkonzept einzureichen - Beurteilung durch die GVL

Naturgefahren und Oberflächenabfluss

Art des Bauvorhabens Ja Nein

Schutz gegen Starkniederschläge Ja Nein

Naturgefahren Ja Nein

Oberflächenabfluss betroffen Ja Nein

Erdbebensicherheit

Baukosten höher als 1'000'000 Ja Nein

Besondere Angaben / Sonderbewilligung

Ausnahme- und Sonderbewilligung	Zuständigkeit	Gesetzliche Grundlage	Erforderlich	
Planungs- und Baurecht				
Unterschreitung Grenz- und/oder Gebäudeabstand	Gemeinde	§ 133 f. PBG	<input type="radio"/> Ja	<input checked="" type="radio"/> Nein
Unterschreitung Vorplatzlänge bei Garagen	Gemeinde	§ 119 Abs. 3 PBG	<input type="radio"/> Ja	<input checked="" type="radio"/> Nein
Ausnahmen von BZR-Vorschriften	Gemeinde	§ 37 PBG, BZR	<input type="radio"/> Ja	<input checked="" type="radio"/> Nein
Ausnahmen betr. Schutz der Gesundheit	Gemeinde	§ 156 PBG	<input type="radio"/> Ja	<input checked="" type="radio"/> Nein
Bauen ausserhalb Bauzonen "Landwirtschaft"	rawi	§ 54 PBG, Art. 16 RPG	<input type="radio"/> Ja	<input checked="" type="radio"/> Nein
Bauen ausserhalb Bauzonen "nicht Landwirtschaft"	rawi	§ 180 ff. PBG, Art. 24 ff. RPG	<input type="radio"/> Ja	<input checked="" type="radio"/> Nein
Bauen ausserhalb Bauzone "Nichtlandwirtschaftlicher Nebenbetrieb"	rawi	§ 180 ff. PBG, Art. 24b RPG	<input type="radio"/> Ja	<input checked="" type="radio"/> Nein
Umwelt- und Gewässerrecht				
Bodenaushub (Humusabtrag und Aushub)	uwe	Art. 30 USG	<input type="radio"/> Ja	<input checked="" type="radio"/> Nein
Foundationen, Bauten und Anlagen im Grundwasser	uwe	Art. 19 GSchG, Art. 32 GSchV	<input type="radio"/> Ja	<input checked="" type="radio"/> Nein
Versickerung von unverschmutztem Abwasser	uwe	Art. 19 GSchG, Art. 32 GSchV	<input type="radio"/> Ja	<input checked="" type="radio"/> Nein
Erdwärmesonde, Energie- oder Erdwärmekörbe	uwe	Art. 22 GSchG, Art. 1,8,10 VWF	<input type="radio"/> Ja	<input checked="" type="radio"/> Nein
Nachweis energetischer Massnahmen	Gemeinde	§ 164 PBG	<input type="radio"/> Ja	<input checked="" type="radio"/> Nein
Bauvorhaben in lärmbelasteten Gebieten	uwe	Art. 31 LSV	<input type="radio"/> Ja	<input checked="" type="radio"/> Nein

Lärmschutznachweis für Luft / Wasser-Wärmepumpen	uwe	Art. 7 LSV	<input type="radio"/> Ja	<input checked="" type="radio"/> Nein
Technische Gefahren			<input type="radio"/> Ja	<input checked="" type="radio"/> Nein
Störfallverordnung			<input type="radio"/> Ja	<input checked="" type="radio"/> Nein
Mikrobiologische Organismen			<input type="radio"/> Ja	<input checked="" type="radio"/> Nein
Löschwasserrückhaltepflicht			<input type="radio"/> Ja	<input checked="" type="radio"/> Nein
Abluftreinigung Landwirtschaft			<input type="radio"/> Ja	<input checked="" type="radio"/> Nein
Radon (bei Wohnnutzung im Unter- oder Erdgeschoss)	uwe	Art. 163 StSV	<input type="radio"/> Ja	<input checked="" type="radio"/> Nein
Asbest im Gebäude vorhanden	klab	Art. 3 BauAV	<input type="radio"/> Ja	<input checked="" type="radio"/> Nein
Tankanlagen	uwe	Art. 19 GSchG, Art. 32 GSchV	<input type="radio"/> Ja	<input checked="" type="radio"/> Nein

Strassenrecht

Gesteigerter Gemeingebrauch „Übrige Strassen“	Gemeinde	§ 22 StrG	<input type="radio"/> Ja	<input checked="" type="radio"/> Nein
Sondernutzung „Übrige Strassen“	Gemeinde	§ 23 StrG	<input type="radio"/> Ja	<input checked="" type="radio"/> Nein
Zufahrten / Einmündungen „Übrige Strassen“	Gemeinde	§ 32 f. StrG	<input type="radio"/> Ja	<input checked="" type="radio"/> Nein
Zufahrten / Einmündungen „Übrige Strassen“	Gemeinde	§ 71a f. StrG	<input type="radio"/> Ja	<input checked="" type="radio"/> Nein
Strassenprojekt „Übrige Strassen“			<input type="radio"/> Ja	<input checked="" type="radio"/> Nein
Unterschreitung Strassenabstand „Übrige Strassen“	Gemeinde	§ 88 StrG	<input type="radio"/> Ja	<input checked="" type="radio"/> Nein
Gesteigerter Gemeingebrauch Kantonsstrassen	rawi	§ 22 StrG	<input type="radio"/> Ja	<input checked="" type="radio"/> Nein
Sondernutzung Kantonsstrassen	rawi	§ 23 StrG	<input type="radio"/> Ja	<input checked="" type="radio"/> Nein
Zufahrten Kantonsstrassen	rawi	§ 32 f. StrG	<input type="radio"/> Ja	<input checked="" type="radio"/> Nein
Einmündungen Kantonsstrassen	rawi	§ 32 f. StrG	<input type="radio"/> Ja	<input checked="" type="radio"/> Nein
Strassenprojekt Kantonsstrassen	Kanton	§ 69 f. StrG	<input type="radio"/> Ja	<input checked="" type="radio"/> Nein

Vergrößerung Mindestabstand Kantonsstrasse			<input type="radio"/> Ja	<input checked="" type="radio"/> Nein
Unterschreitung Strassenabstand Kantonsstrassen	rawi	§ 88 StrG	<input type="radio"/> Ja	<input checked="" type="radio"/> Nein
Festlegung Sichtzonen Kantonsstrassen			<input type="radio"/> Ja	<input checked="" type="radio"/> Nein

Wasserbaurecht

Unterschreitung Gewässerabstand „neu“	rawi	§ 26 WBG	<input type="radio"/> Ja	<input checked="" type="radio"/> Nein
Unterschreitung Gewässerabstand „bestehend“	rawi	§ 27 WBG	<input type="radio"/> Ja	<input checked="" type="radio"/> Nein
Inanspruchnahme eines öffentlichen Gewässers	rawi	§§ 28 ff. WBG	<input type="radio"/> Ja	<input checked="" type="radio"/> Nein
Inanspruchnahme eines privaten Gewässers	rawi	§ 37 WBG	<input type="radio"/> Ja	<input checked="" type="radio"/> Nein
Wasserbauprojekt	Kanton	§§ 16 ff. WBG	<input type="radio"/> Ja	<input checked="" type="radio"/> Nein

Wassernutzung / Wasserversorgung

Entnahme von Wasser aus Oberflächengewässer	uwe	§ 7 WNVG	<input type="radio"/> Ja	<input checked="" type="radio"/> Nein
Entnahme von Grundwasser für thermische Nutzung	uwe	§ 7 WNVG	<input type="radio"/> Ja	<input checked="" type="radio"/> Nein
Konzession Wasserentnahme			<input type="radio"/> Ja	<input checked="" type="radio"/> Nein
Konzession Wasserkraft			<input type="radio"/> Ja	<input checked="" type="radio"/> Nein

Waldrecht

Unterschreitung Waldabstand bis 15 m (Wohn-/Arbeitsräume), 10 m (Übriges)	Gemeinde	§ 136 PBG, § 14 KWaG	<input type="radio"/> Ja	<input checked="" type="radio"/> Nein
Unterschreitung Waldabstand unter 15 m (Wohn-/Arbeitsräume), 10 m (Übriges)	lawa	§ 136 PBG, § 14 KWaG	<input type="radio"/> Ja	<input checked="" type="radio"/> Nein
Bauten und Anlagen im Wald	lawa	§ 12 KWaG, §§	<input type="radio"/> Ja	<input checked="" type="radio"/> Nein

6a ff. KWaV

Nachteilige Nutzung	lawa	§ 13 KWaG	<input type="radio"/> Ja	<input checked="" type="radio"/> Nein
Rodung	lawa	§ 3 KWaG, § 2 KWaV	<input type="radio"/> Ja	<input checked="" type="radio"/> Nein

Fischerei- und Jagdrecht

Technische Eingriffe in ein Gewässer (z.B. Einleitungen, usw.)	lawa	Art. 8 eidg. FG, § 25 kant. FG	<input type="radio"/> Ja	<input checked="" type="radio"/> Nein
--	------	--------------------------------	--------------------------	---------------------------------------

Denkmalschutzrecht

Denkmalschutzobjekt oder in der Nähe davon	da	§ 5 DSchG	<input type="radio"/> Ja	<input checked="" type="radio"/> Nein
Objekt im kantonalen Bauinventar	da	§ 1c DSchG, § 142 PBG	<input type="radio"/> Ja	<input checked="" type="radio"/> Nein
Bodeneingriffe in eine archäologische Fundstelle	da	§ 16 DSchG, § 142 PBG	<input type="radio"/> Ja	<input checked="" type="radio"/> Nein

Naturschutzrecht

Beseitigung von Hecken, Feldgehölzen, Uferbestockung	lawa	§ 3,4+8 HeckenV, Art. 21 f. NHG	<input type="radio"/> Ja	<input checked="" type="radio"/> Nein
--	------	---------------------------------	--------------------------	---------------------------------------

Arbeitsrecht

Industrielle/Gewerbliche Bauten / Anlagen	wira-iga		<input type="radio"/> Ja	<input checked="" type="radio"/> Nein
Bauten und Anlagen mit Plangenehmigungspflicht	wira-iga	Art. 7 und 8 ArG	<input type="radio"/> Ja	<input checked="" type="radio"/> Nein

Feuerschutzrecht

Industrielle/Gewerbliche Bauten, Hochhäuser, Bauten mit regem Publikumsverkehr (z.B. Verwaltungsgebäude, usw.)	gvl	§ 8, 43, 58 FSG	<input type="radio"/> Ja	<input checked="" type="radio"/> Nein
Bauten und Anlagen zur Lagerung, Herstellung, usw. von	gvl	§ 33 FSG	<input type="radio"/> Ja	<input checked="" type="radio"/> Nein

feuergefährlichen Stoffen und Waren
(z.B. Flüssiggasanlagen)

Zivilschutzrecht

Schutzraumbaupflicht	mzj	Art. 48 BZG	<input type="radio"/> Ja	<input checked="" type="radio"/> Nein
----------------------	-----	-------------	--------------------------	---------------------------------------

Gastgewerberecht und Lebensmittelkontrolle

Bauten mit gastgewerblicher Nutzung (Restaurant etc.)	ggp, dilv	§ 5 + 12 GaG, §§ 10 ff. GaV, Art. 20 LGV	<input type="radio"/> Ja	<input checked="" type="radio"/> Nein
---	-----------	--	--------------------------	---------------------------------------

Andere Verpflegungsbetriebe (Kantine, Kita, etc.)	dilv	§ 3 GaG, Art. 20 LGV	<input type="radio"/> Ja	<input checked="" type="radio"/> Nein
---	------	----------------------	--------------------------	---------------------------------------

Übrige Lebensmittelbetriebe (Herstellung, Verarbeitung, Verkauf)	dilv	Art. 20 LGV	<input type="radio"/> Ja	<input checked="" type="radio"/> Nein
--	------	-------------	--------------------------	---------------------------------------

Veterinärrecht

Schlachtanlagen	vetd	Art. 8 VSFK	<input type="radio"/> Ja	<input checked="" type="radio"/> Nein
-----------------	------	-------------	--------------------------	---------------------------------------

Entsorgungsbetriebe für tierische Nebenprodukte	vetd	Art. 11 VTNP	<input type="radio"/> Ja	<input checked="" type="radio"/> Nein
---	------	--------------	--------------------------	---------------------------------------

Bewilligungspflichtige Wildtierhaltung	vetd	Art. 89, 90, 95 TSchV	<input type="radio"/> Ja	<input checked="" type="radio"/> Nein
--	------	-----------------------	--------------------------	---------------------------------------

Meldepflichtige gewerbsmässige Heimtierhaltung	vetd	Art. 101 TSchV	<input type="radio"/> Ja	<input checked="" type="radio"/> Nein
--	------	----------------	--------------------------	---------------------------------------

BAUVORHABEN:
Sanierung Dach
Honeriweid (Parz. 197) , 6287 Aesch

AUFTRAGGEBER:
Markus Glauser
Hauptstrasse 24, 6287 Aesch

PLANNUMMER:
GAS23-100

PLANTITEL:
Situation

PLANUNGSPHASE:
Baueingabe

PROJEKTNUMMER:
GAS-23

GEZEICHNET:
SB

DATUM:
13.09.2023

REVIDIERT: REVISION:

MASSSTAB:
1:500

PLANGRÖSSE:
A3

Bahnhofstrasse 13a, 6285 Hitzkirch
info@matterarchitekten.ch
041 910 40 80



KOTEN (MEERESHÖHE):
#m ü.M.

Bauherrschaft
Grundeigentümer: _____

Architekt: _____

Legende:

 Ersatz Dacheindeckung mit Trapezblech braun

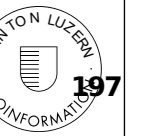
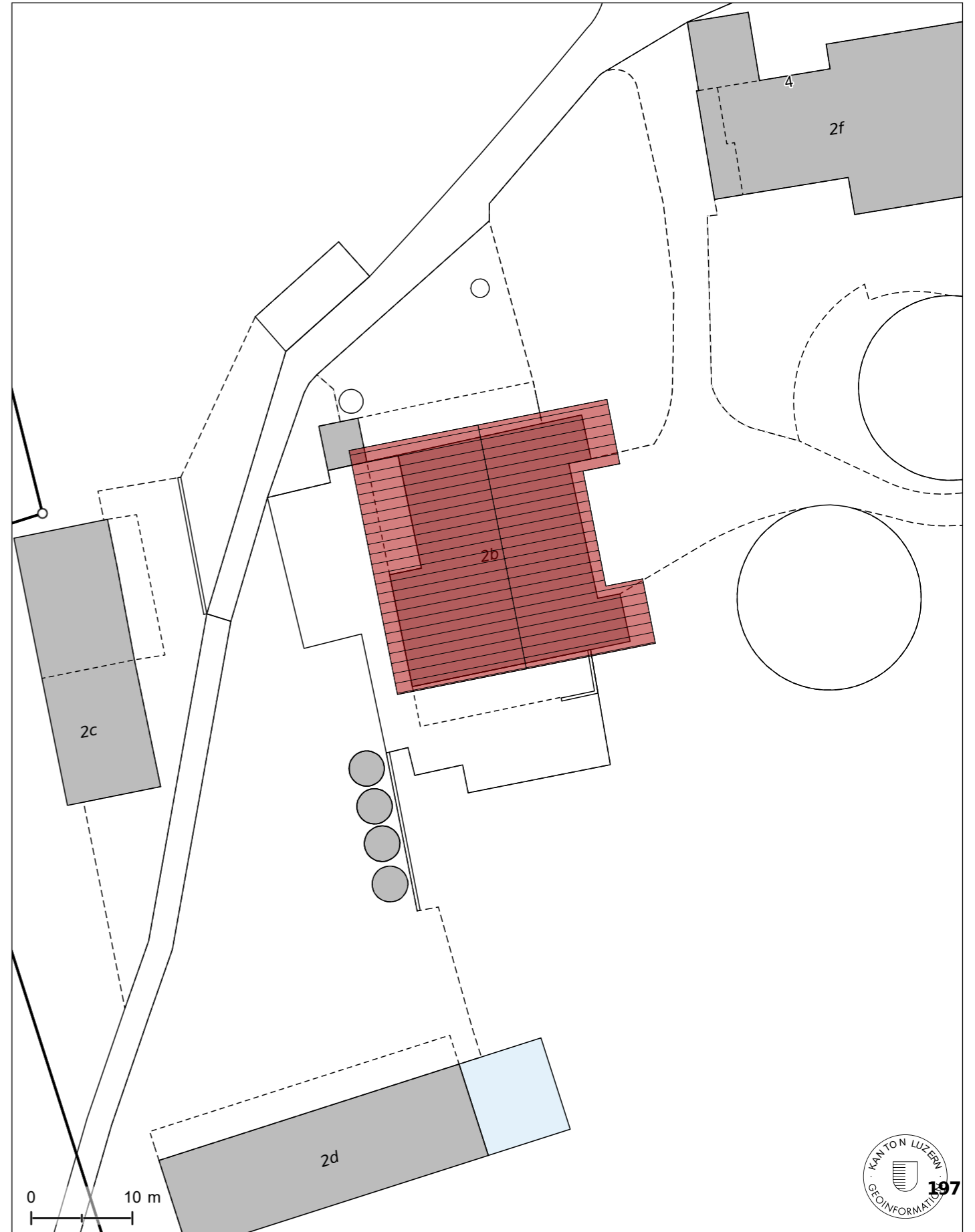

BAUVORHABEN: Sanierung Dach Honeriweid (Parz. 197) , 6287 Aesch		
AUFTRAGGEBER: Markus Glauser Hauptstrasse 24, 6287 Aesch		
PLANNUMMER: GAS23-101	PLANUNGSPHASE: Baueingabe	PROJEKTNUMMER: GAS-23
PLANTITEL: Fassaden	BAHNHOFSTRASSE 13a, 6285 HITZKIRCH info@matterarchitekten.ch 041 910 40 80	GEZEICHNET: SB
	MASSSTAB: 1:100	DATUM: 13.09.2023
KOTEN (MESSHÖHE): #m ü.M.	PLANGRÖSSE: 105/59.4	REVIDIERT: REVISION:
	0	5

Bauherrschaft
Grundeigentümer: _____

Architekt: _____

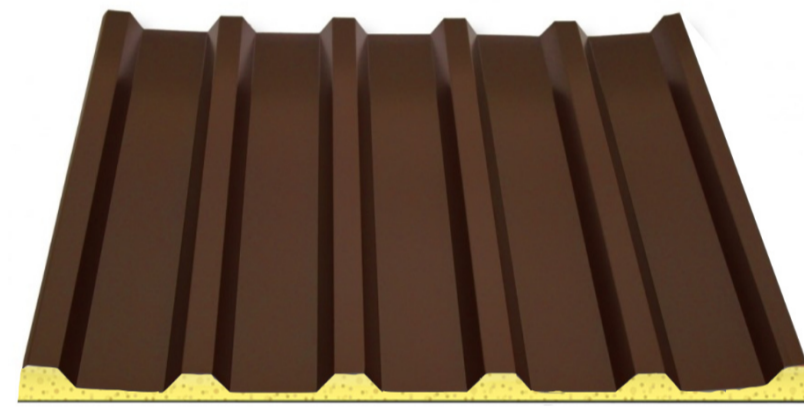

Sandwichpaneel braun

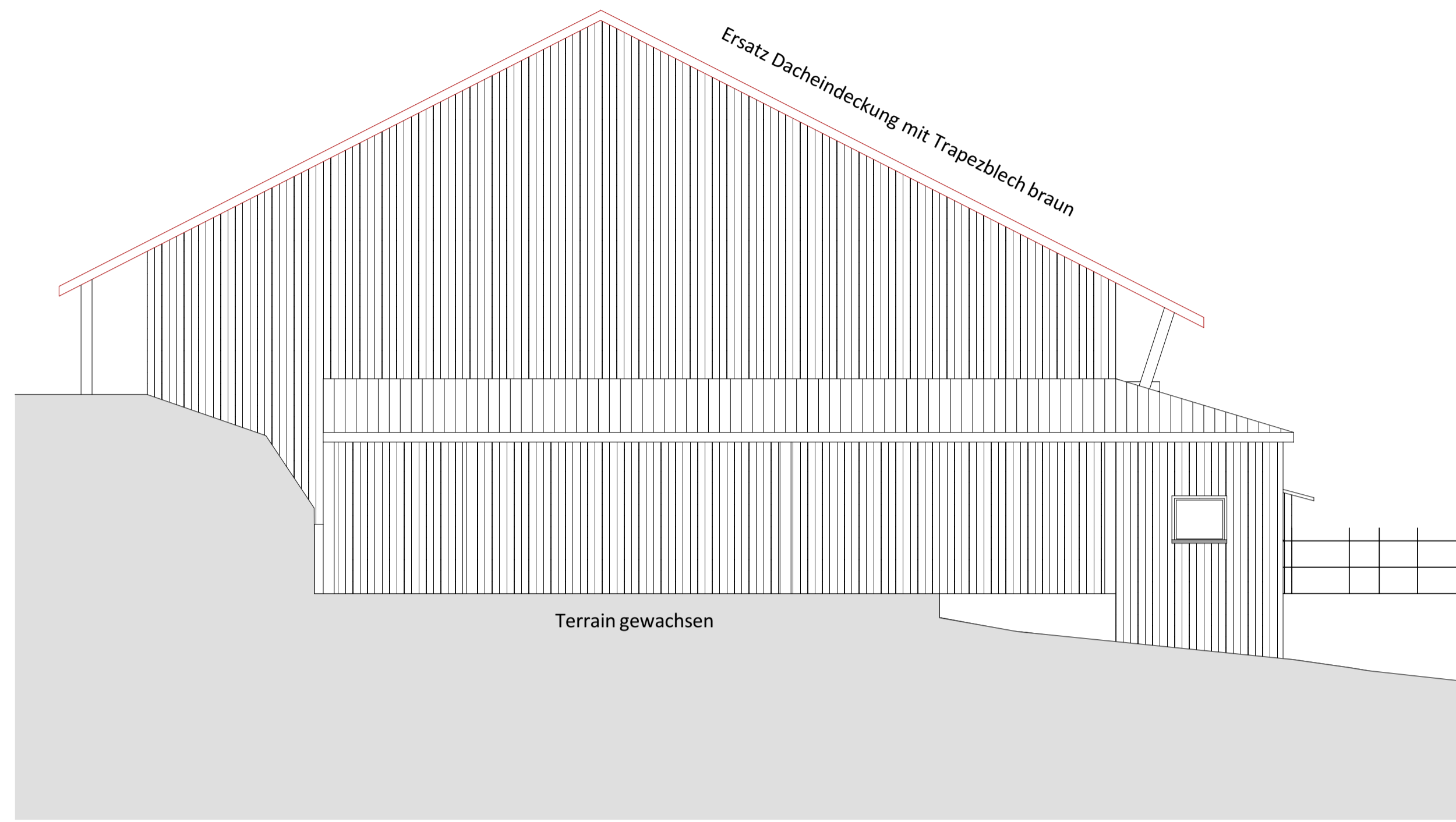

Nordfassade

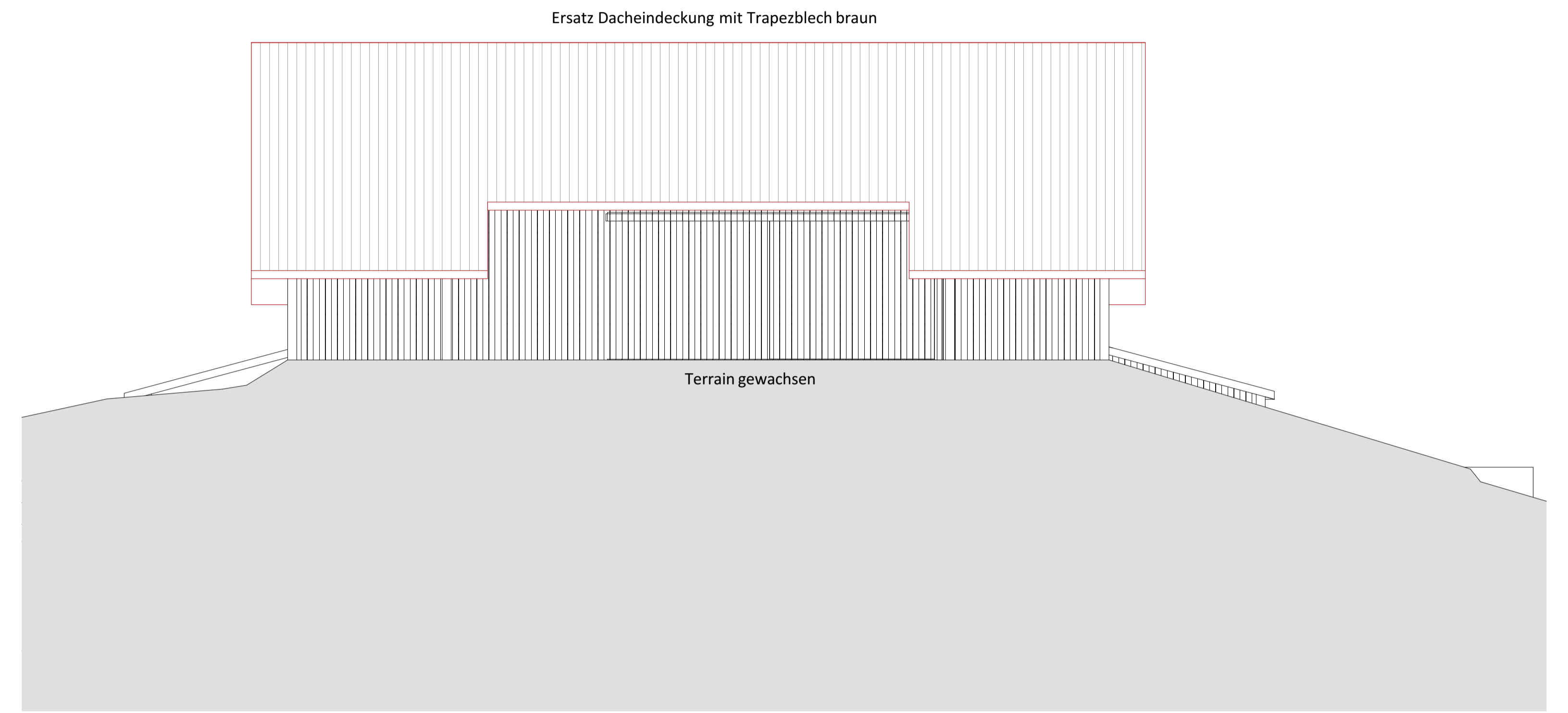

Ostfassade

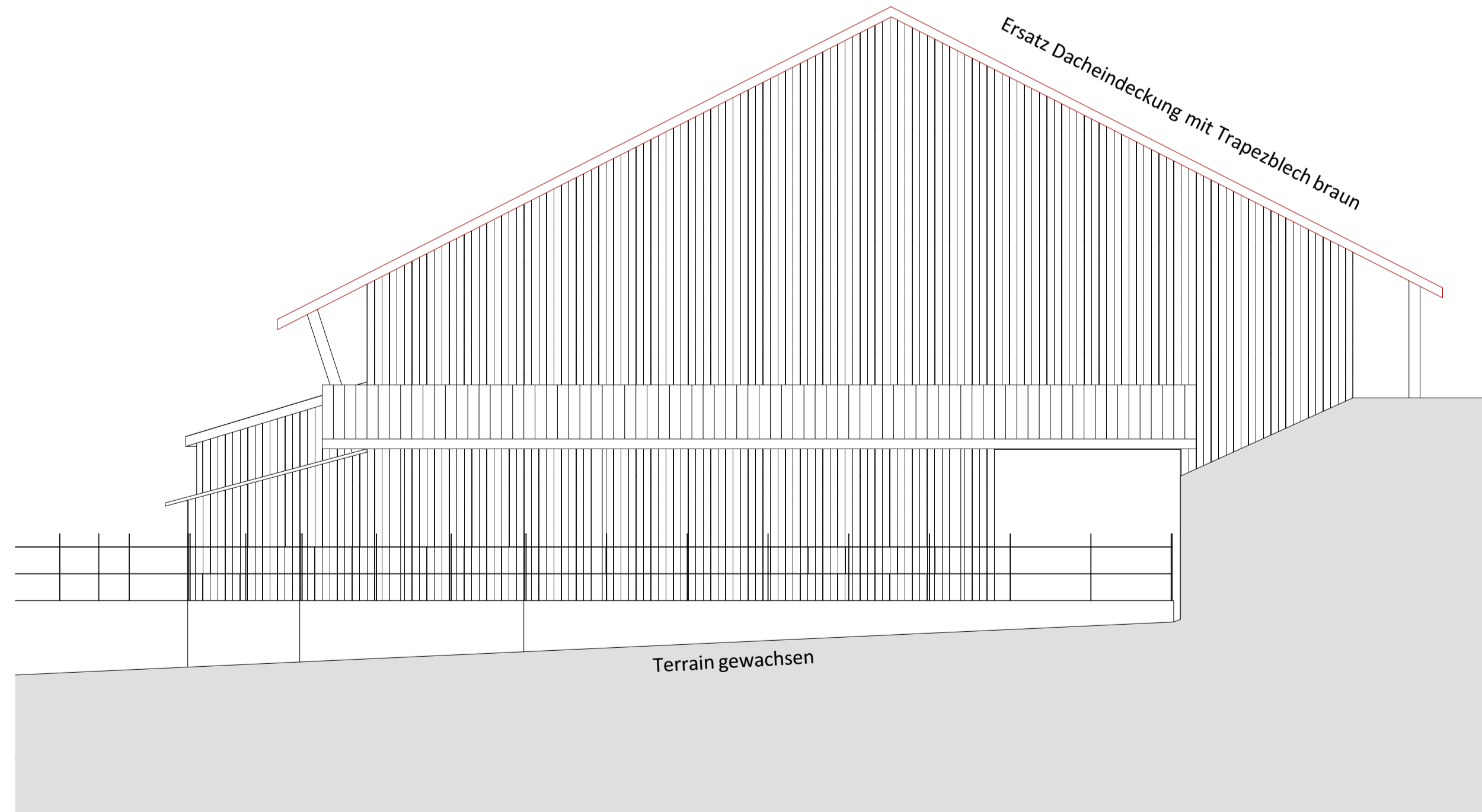

Südfassade

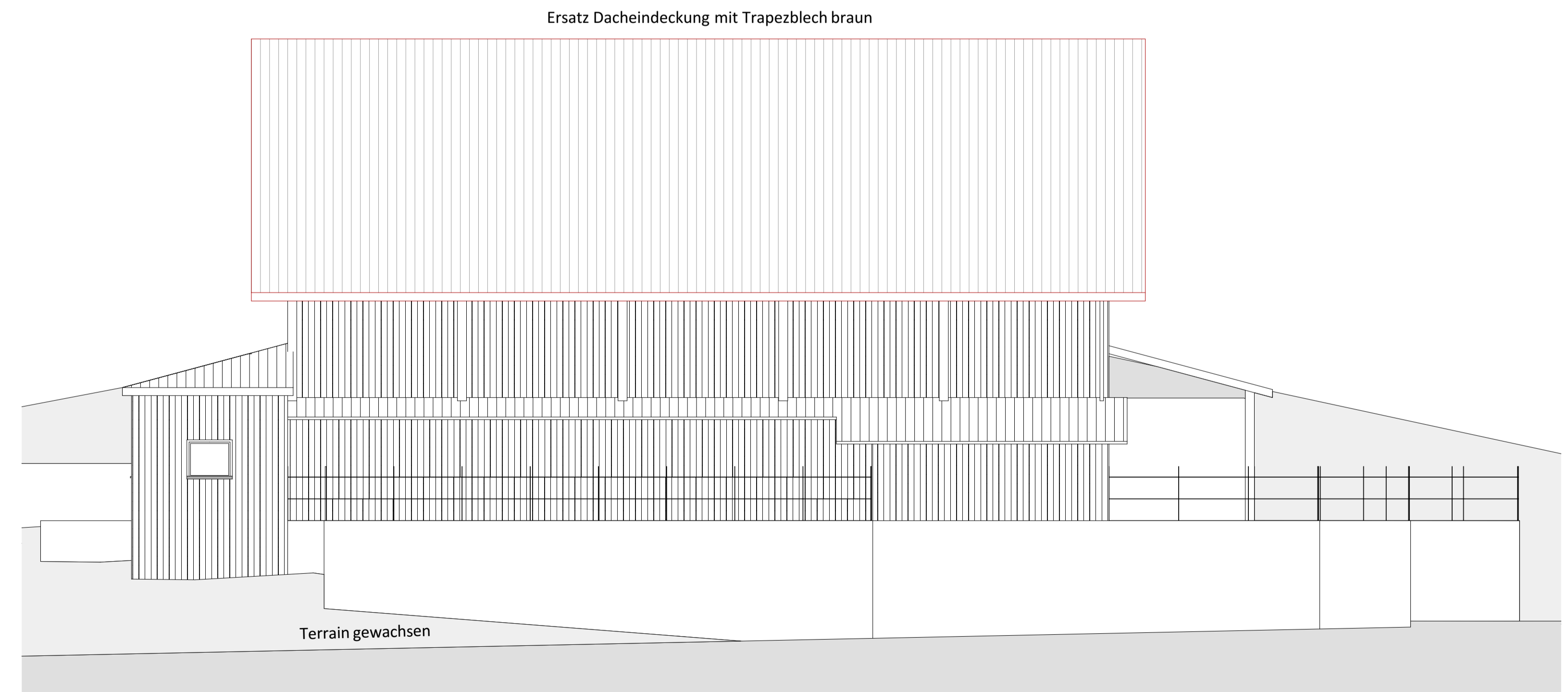

Westfassade

Hitzkirch, 18. September 2023

MATERIAL- & FARBKONZEPT GEBÄUDEHÜLLE

Objekt:

GAS-23 **Sanierung Dach, Honeriweid (Parz. 197) 6287 Aesch**
Markus Glauser, Hauptstrasse 24, 6287 Aesch



Dach

Sandwichpaneele

braun

