



GEMEINDE AESCH LU

Bekanntmachung

Öffentliche Auflage – Bauprojekt

Im Sinne von § 193 des Planungs- und Baugesetzes des Kantons Luzern (PBG) vom 07. März 1989 wird folgende Planaufgabe im ordentlichen Verfahren durchgeführt:

Bauvorhaben	Anbau Laubengang sowie Schlaf- und Badezimmer an bestehendes Gebäude
Gesuchsteller	Müller Werner, Lädergasse 6, 6287 Aesch
Grundstück-Nr.	58
Ortsbezeichnung	Lädergasse 6
Gebäude-Nr.	78 (erhaltenswert)
Einsprachefrist	22.05.2023 bis 12.06.2023

Baugesuch und Pläne liegen während der Einsprachefrist auf der Gemeindeverwaltung Aesch öffentlich zur Einsichtnahme auf und sind auf www.aesch-lu.ch aufgeschaltet.

Öffentlich-rechtliche und privatrechtliche Einsprachen sind mit einem Antrag und dessen Begründung während der Auflagefrist schriftlich und im Doppel bei der Gemeindeverwaltung Aesch zuhanden des Gemeinderats einzureichen. Mit der öffentlich-rechtlichen Einsprache kann die Verletzung öffentlich-rechtlicher Bestimmungen, mit der privatrechtlichen Einsprache die Verletzung privater Rechte geltend gemacht werden (§ 194 PBG).

Aesch, 15. Mai 2023

Gemeindeverwaltung Aesch

Gemeinderätin
Monika Heinle

Raum und Wirtschaft (rawi)

Murbacherstrasse 21
6002 Luzern
Telefon 041 228 51 83
Telefax 041 228 64 93
rawi@lu.ch
www.rawi.lu.ch

Gemeindeverwaltung Aesch
Kreuzplatz
6287 Aesch
gemeinde@aesch-lu.ch

Baugesuch Baubewilligungsverfahren §§ 184 ff. PBG

Gemeinde

Aesch

Ortsteil / Grundbuchkreis

Aesch

Dieses Formular ist für alle **baubewilligungspflichtigen** Massnahmen auszufüllen und in genügender Anzahl mit allen erforderlichen Unterlagen bei der Gemeinde einzureichen. Weitere Informationen erhalten Sie unter www.rawi.lu.ch oder bei der zuständigen Gemeinde.

Allgemeine Angaben

Bauherrschaft (Gesuchsteller/in)

Bei mehreren Gesuchstellern bevollmächtigte Vertretung erwähnen und Vollmachten beilegen

Rechnungsadresse: mit Bauherrschaft identisch andere Rechnungsempfänger

Nachname Müller
Organisation
Adresse Lädergasse 6
PLZ/Ort 6287 Aesch

Vorname Werner
Telefon 041 917 00 31 / 078 856 63 96
Fax
E-Mail mueller.werner@bluewin.ch

Projektverfasser/in mit Bauherrschaft identisch

Nachname Müller
Organisation
Adresse Lädergasse 6
PLZ/Ort 6287 Aesch

Vorname Werner
Telefon 078 856 63 96
Fax
E-Mail mueller.werner@bluewin.ch

Grundeigentümer/in mit Bauherrschaft identisch

Nachname Müller
Organisation
Adresse Lädergasse 6
PLZ/Ort 6287 Aesch

Vorname Werner
Telefon 041 917 00 31 / 078 856 63 96
Fax
E-Mail mueller.werner@bluewin.ch

Vorhaben

Titel / Vorhaben

Anbau Schlaf- und Badezimmer an Bestehendes Gebäude

Art

Neubau mit Abbruch Neubau ohne Abbruch Abbruch

Umbau, Erweiterung, Renovation, Sanierung

Hochbau Tiefbau

Anzahl Gebäude

1

Kleinbauten, Anlagen

Baukosten in Fr.

80'000

Projektänderung

Baugesuch vom

Strasse

Lädergasse

Nr. 6

Grundstück-Nr(n)

58

Gebäude-Vers.-Nr(n)

301.0078

Flurname

Dorf

EGID-Nr.

CH928071503540

Koordinaten

2660501 / 1234363

Kurzbeschreibung / Bemerkungen

siehe beiliegender, detaillierter Baubeschrieb

Geplante Nutzung

Anbau Schlafzimmer und Badezimmer im Erdgeschoss an bestehendes Gebäude
Anbau Aussentreppe Eingang 1.OG an bestehendes Gebäude
Erweiterung Laubengang West und Laubengang Ost
PV Anlage auf bestehendes Wohnhaus

Projektbezogene Angaben

Bauart

Konstruktion Massivbau Holzbau andere

Fundation Pfahlfundation Flachfundation andere

Aussenwände
(Fassadengestaltung / Farbgebung)

Holzverschalung weiss

Innenwände

Leichtbauwände verputzt

Decken / Böden

Holzkonstruktion / Parkett

Fenster

Holz/Metall

Bedachung
(Materialisierung / Farbgebung)

Flachdach begehbar, Extensiv begrünt

Baurechtliche Angaben

Zonenart ausserhalb der Bauzone

innerhalb Bauzone bitte wählen

Zonenüberlagerungen

bitte wählen

bitte wählen

bitte wählen

Zonenbezeichnung im BZR

weitere Kern- oder Dorfzone

Naturgefahren gemäss BZR

liegt in keiner Gefahrenzone

liegt in Gefahrenzone geringe Gefährdung

→ Nachweis BZR-Bestimmungen beilegen

Gewässerschutz

üB (übrige Bereiche)

Ao Au

→ gemäss Gewässerschutz-

Grundwasserschutzzone S

Grundwasserschutzareal

Gestaltungsplan betroffen?

nein ja

Bebauungsplan betroffen?

nein ja

Baulinien betroffen?

nein ja

Baugespann

nicht notwendig notwendig

Umweltrechtliche Angaben

Art der Nutzung Wohnen oder Landwirtschaft Dienstleistung, Verkauf Gewerbe, Industrie

Bauvorhaben mit UVB-Pflicht nein ja

Bodenaushub nein ja

Wassergefährdende Flüssigkeiten nein ja

Gewerbe und Industrieabwässer nein ja

→ Zusatzformular 12

Licht / Beleuchtung

Dauerbeleuchtung im Freien nein ja

Solaranlage

nein ja

Thermische Anlage (Warmwasser)

Photovoltaikanlage (Strom)

Fläche 75 m² Leistung kWpeak

Stromnetzbetreiber CKW Luzern

Besondere Angaben / Sonderbewilligung

Die betroffenen Fachbereiche sind vor der Baueingabe mit den kommunalen oder kantonalen Fachstellen abzusprechen.

Betroffene Fachbereiche Ausnahme- und Sonderbewilligung	Zuständigkeit	gesetzliche Grundlage	erforderlich		Bemerkung
			nein	ja	
Planungs- und Baurecht					
Unterschreitung Grenz- und/oder Gebäudeabstand	Gemeinde	§ 133 f. PBG	<input checked="" type="checkbox"/>	<input type="checkbox"/>	
Unterschreitung Vorplatzlänge bei Garagen	Gemeinde	§ 119 Abs. 3 PBG	<input checked="" type="checkbox"/>	<input type="checkbox"/>	
Ausnahmen von BZR-Vorschriften	Gemeinde	§ 37 PBG, BZR	<input checked="" type="checkbox"/>	<input type="checkbox"/>	
Ausnahmen betr. Schutz der Gesundheit	Gemeinde	§ 156 PBG	<input checked="" type="checkbox"/>	<input type="checkbox"/>	
Bauen ausserhalb Bauzonen "Landwirtschaft"	rawi	§ 54 PBG, Art. 16 RPG	<input checked="" type="checkbox"/>	<input type="checkbox"/>	Zusatzformular 2
Bauen ausserhalb Bauzonen "nicht Landwirtschaft"	rawi	§ 180 ff. PBG, Art. 24 ff. RPG	<input checked="" type="checkbox"/>	<input type="checkbox"/>	Zusatzformular 3
Strassenrecht					
Unterschreitung Strassenabstand „Übrige Strassen“	Gemeinde	§ 88 StrG	<input checked="" type="checkbox"/>	<input type="checkbox"/>	
Gesteigerter Gemeingebrauch „Übrige Strassen“	Gemeinde	§ 22 StrG	<input checked="" type="checkbox"/>	<input type="checkbox"/>	
Sondernutzung „Übrige Strassen“	Gemeinde	§ 23 StrG	<input checked="" type="checkbox"/>	<input type="checkbox"/>	
Zufahrten / Einmündungen „Übrige Strassen“	Gemeinde	§ 32 f. StrG	<input checked="" type="checkbox"/>	<input type="checkbox"/>	
	Gemeinde	§ 71a f. StrG	<input checked="" type="checkbox"/>	<input type="checkbox"/>	mit Gde. besprechen
Unterschreitung Strassenabstand Kantonsstrassen	rawi	§ 88 StrG	<input checked="" type="checkbox"/>	<input type="checkbox"/>	
Gesteigerter Gemeingebrauch Kantonsstrassen	rawi	§ 22 StrG	<input checked="" type="checkbox"/>	<input type="checkbox"/>	
Sondernutzung Kantonsstrassen	rawi	§ 23 StrG	<input checked="" type="checkbox"/>	<input type="checkbox"/>	
Zufahrten / Einmündungen Kantonsstrassen	rawi	§ 32 f. StrG	<input checked="" type="checkbox"/>	<input type="checkbox"/>	
Strassenprojekt Kantonsstrassen	Kanton	§ 69 f. StrG	<input checked="" type="checkbox"/>	<input type="checkbox"/>	mit vif besprechen
Wasserbaurecht					
Unterschreitung Gewässerabstand „neu“	rawi	§ 26 WBG	<input checked="" type="checkbox"/>	<input type="checkbox"/>	
Unterschreitung Gewässerabstand „bestehend“	rawi	§ 27 WBG	<input checked="" type="checkbox"/>	<input type="checkbox"/>	
Inanspruchnahme eines öffentlichen Gewässers	rawi	§§ 28 ff. WBG	<input checked="" type="checkbox"/>	<input type="checkbox"/>	
Inanspruchnahme eines privaten Gewässers	rawi	§ 37 WBG	<input checked="" type="checkbox"/>	<input type="checkbox"/>	
Wasserbauprojekt	Kanton	§§ 16 ff. WBG	<input checked="" type="checkbox"/>	<input type="checkbox"/>	mit vif besprechen
Umwelt-, Gewässer- und Naturschutzrecht					
Bodenaushub (Humusabtrag und Aushub)	uwe	Art. 30 USG	<input checked="" type="checkbox"/>	<input type="checkbox"/>	Zusatzformular 23
Foundationen, Bauten und Anlagen im Grundwasser	uwe	Art. 19 GSchG, Art. 32 GSchV	<input checked="" type="checkbox"/>	<input type="checkbox"/>	Zusatzformular 10
Versickerung von unverschmutztem Abwasser	uwe	Art. 19 GSchG, Art. 32 GSchV	<input checked="" type="checkbox"/>	<input type="checkbox"/>	Zusatzformular 11
Erdwärmesonde, Energie- oder Erdwärmekörbe	uwe	Art. 22 GSchG, Art. 1, 8, 10 VWF	<input checked="" type="checkbox"/>	<input type="checkbox"/>	Zusatzformular 13
Beseitigung von Hecken, Feldgehölzen, Uferbestockung	lawa	§ 3,4+8 HeckenV, Art. 21 f. NHG	<input checked="" type="checkbox"/>	<input type="checkbox"/>	Zusatzformular 14
Nachweis energetischer Massnahmen	Gemeinde	§ 164 PBG	<input checked="" type="checkbox"/>	<input type="checkbox"/>	Zusatzformular 15
Bauvorhaben in lärmbelasteten Gebieten	uwe	Art. 31 LSV	<input checked="" type="checkbox"/>	<input type="checkbox"/>	Zusatzformular 16
Lärmschutznachweis für Luft / Wasser-Wärmepumpen	uwe	Art. 7 LSV	<input checked="" type="checkbox"/>	<input type="checkbox"/>	Zusatzformular 9
Tankanlagen	uwe	Art. 19 GSchG, Art. 32 GSchV	<input checked="" type="checkbox"/>	<input type="checkbox"/>	
Asbest im Gebäude vorhanden	klab	Art. 3 BauAV	<input checked="" type="checkbox"/>	<input type="checkbox"/>	Zusatzformular 19
Radon (bei Wohnnutzung im Unter- oder Erdgeschoss)	uwe	Art. 163 StSV	<input checked="" type="checkbox"/>	<input type="checkbox"/>	Zusatzformular 19
Entnahme von Grundwasser für thermische Nutzung	uwe	§ 7 WNVG	<input checked="" type="checkbox"/>	<input type="checkbox"/>	mit uwe besprechen
Entnahme von Wasser aus Oberflächengewässer	uwe	§ 7 WNVG	<input checked="" type="checkbox"/>	<input type="checkbox"/>	mit uwe besprechen
Waldrecht					
Unterschreitung Waldabstand					
bis 15 m (Wohn-/Arbeitsräume), 10 m (Übriges)	Gemeinde	§ 136 PBG, § 14 KWaG	<input checked="" type="checkbox"/>	<input type="checkbox"/>	
unter 15 m (Wohn-/Arbeitsräume), 10 m (Übriges)	lawa	§ 136 PBG, § 14 KWaG	<input checked="" type="checkbox"/>	<input type="checkbox"/>	
Bauten und Anlagen im Wald	lawa	§ 12 KWaG, §§ 6a ff. KWaV	<input checked="" type="checkbox"/>	<input type="checkbox"/>	
Nachteilige Nutzung	lawa	§ 13 KWaG	<input checked="" type="checkbox"/>	<input type="checkbox"/>	
Rodung	lawa	§ 3 KWaG, § 2 KWaV	<input checked="" type="checkbox"/>	<input type="checkbox"/>	Zusatzformular 6
Fischerei- und Jagdrecht					
Technische Eingriffe in ein Gewässer (z.B. Einleitungen, usw.)	lawa	Art. 8 eidg. FG, § 25 kant. FG	<input checked="" type="checkbox"/>	<input type="checkbox"/>	
Denkmalschutzrecht					
Denkmalschutzobjekt oder in der Nähe davon	da	§ 5 DSchG	<input checked="" type="checkbox"/>	<input type="checkbox"/>	
Objekt im kantonalen Bauinventar	da	§ 1c DSchG, § 142 PBG	<input checked="" type="checkbox"/>	<input type="checkbox"/>	
Bodeneingriffe in eine archäologische Fundstelle	da	§ 16 DSchG, § 142 PBG	<input checked="" type="checkbox"/>	<input type="checkbox"/>	
Feuerschutzrecht					
Industrielle/Gewerbliche Bauten, Hochhäuser, Bauten mit regem Publikumsverkehr (z.B. Verwaltungsgebäude, usw.)	gvl	§ 8, 43, 58 FSG	<input checked="" type="checkbox"/>	<input type="checkbox"/>	
Bauten und Anlagen zur Lagerung, Herstellung, usw. von feuergefährlichen Stoffen und Waren (z.B. Flüssiggasanlagen)	gvl	§ 33 FSG	<input checked="" type="checkbox"/>	<input type="checkbox"/>	
Arbeitsrecht					
Industrielle/Gewerbliche Bauten / Anlagen	wira-iga		<input checked="" type="checkbox"/>	<input type="checkbox"/>	Zusatzformular 7
Bauten und Anlagen mit Plangenehmigungspflicht	wira-iga	Art. 7 und 8 ArG	<input checked="" type="checkbox"/>	<input type="checkbox"/>	Zusatzformular 7
Zivilschutzrecht					
Schutzraumbaupflicht	mzj	Art. 48 BZG	<input checked="" type="checkbox"/>	<input type="checkbox"/>	Zusatzformular 5
Gastgewerberecht und Lebensmittelkontrolle					
Bauten mit gastgewerblicher Nutzung (Restaurant etc.)	ggp, dilv	§ 5 + 12 GaG, §§ 10 ff. GaV, Art. 20 LGV	<input checked="" type="checkbox"/>	<input type="checkbox"/>	Zusatzformular 17
Andere Verpflegungsbetriebe (Kantine, Kita, etc.)	dilv	§ 3 GaG, Art. 20 LGV	<input checked="" type="checkbox"/>	<input type="checkbox"/>	Zusatzformular 20
Übrige Lebensmittelbetriebe (Herstellung, Verarbeitung, Verkauf)	dilv	Art. 20 LGV	<input checked="" type="checkbox"/>	<input type="checkbox"/>	Zusatzformular 21
Veterinärrecht					
Schlachthanlagen	vetd	Art. 8 VSKF	<input checked="" type="checkbox"/>	<input type="checkbox"/>	Zusatzformular 18
Entsorgungsbetriebe für tierische Nebenprodukte	vetd	Art. 11 VTNP	<input checked="" type="checkbox"/>	<input type="checkbox"/>	Zusatzformular 18
Bewilligungspflichtige Wildtierhaltung	vetd	Art. 89, 90, 95 TSchV	<input checked="" type="checkbox"/>	<input type="checkbox"/>	Zusatzformular 18
Meldepflichtige gewerbsmässige Heimtierhaltung	vetd	Art. 101 TSchV	<input checked="" type="checkbox"/>	<input type="checkbox"/>	Zusatzformular 18

Beilagenverzeichnis

Vorgängig mit der Leitbehörde besprechen und alle markierten Unterlagen in der jeweils notwendigen Anzahl, mindestens aber vierfach bei der Gemeinde einreichen (§ 188 Abs. 1 PBG)	Kontrolle gem § 192 PBG	
	E	NE

Anlagen als Word, Excel oder pdf-Datei dem Baugesuch hinzufügen. Die Anhänge werden im Dokument integriert übermittelt.

Allgemeine Unterlagen und Pläne (§ 55 Abs. 2 lit. a-h PBV) je min vierfach

<input checked="" type="checkbox"/> Situationsplan (nachgeführter Grundbuchplan, in der Regel 1:500, nicht älter als 2 Jahre)	<input type="checkbox"/>	<input type="checkbox"/>
<input checked="" type="checkbox"/> Baupläne (Grundrisse, Schnitte, Fassaden, usw., mindestens 1:100, mit allen notwendigen Angaben)	<input type="checkbox"/>	<input type="checkbox"/>
<input type="checkbox"/> Entwässerungsplan / Kanalisationsplan (1:100, mit allen notwendigen Angaben)	<input type="checkbox"/>	<input type="checkbox"/>
<input type="checkbox"/> Umgebungsplan (1:100, mit allen notwendigen Angaben)	<input type="checkbox"/>	<input type="checkbox"/>
<input type="checkbox"/> Berechnung der Bauziffern (detaillierte Berechnung inkl. Schemapläne)	<input type="checkbox"/>	<input type="checkbox"/>
<input type="checkbox"/> Übersichtsplan der weiteren Umgebung (1:500 bis 1:2'000)	<input type="checkbox"/>	<input type="checkbox"/>
<input type="checkbox"/>	<input type="checkbox"/>	<input type="checkbox"/>

Zusätzliche Unterlagen je min vierfach

<input checked="" type="checkbox"/> Baubeschrieb	<input type="checkbox"/>	<input type="checkbox"/>
<input checked="" type="checkbox"/> Grundbuchauszug	<input type="checkbox"/>	<input type="checkbox"/>
<input type="checkbox"/> Fotos	<input type="checkbox"/>	<input type="checkbox"/>
<input type="checkbox"/> Vollmacht	<input type="checkbox"/>	<input type="checkbox"/>
<input type="checkbox"/> Nachweis für Schutzmassnahmen gegen Naturgefahren	<input type="checkbox"/>	<input type="checkbox"/>
<input type="checkbox"/> Deklaration/Berechnung der provisorischen Anschlussgebühr für Abwasser/Frischwasser	<input type="checkbox"/>	<input type="checkbox"/>
<input type="checkbox"/> Konstruktionsart der Nachbarbauten inkl. Fassadenpläne (bei Gebäudeunterabständen)	<input type="checkbox"/>	<input type="checkbox"/>
<input type="checkbox"/> Überprüfungsbericht oder Vorbemessungsbericht Erdbebensicherheit des Bauingenieurs	<input type="checkbox"/>	<input type="checkbox"/>
<input type="checkbox"/>	<input type="checkbox"/>	<input type="checkbox"/>

Unterschrift

Die Unterzeichnenden haben von den Hinweisen und massgebenden Vorschriften Kenntnis genommen.

Bauherrschaft

bei mehreren Bauherren/innen nur bevollmächtigte/r Vertreter/in (bei juristischen Personen inkl. Firmenstempel)

Unterschrift

Unterschrift

Unterschrift

Planverfasser/in

(inkl. Firmenstempel)

Unterschrift

Unterschrift

Unterschrift

Grundeigentümer/in

(bei mehreren Grundeigentümer/innen nur bevollmächtigte/r Vertreter/in oder separates Unterschriftenblatt beilegen)

Unterschrift

Unterschrift

Unterschrift

Aesch, 13.Mai 2023

Ort, Datum

44. 1:250

Grundstück 58
Werner Müller

Eigentümer zu GStk. 777
Isidor Stadelmann

M. Merdet

13.5.2023

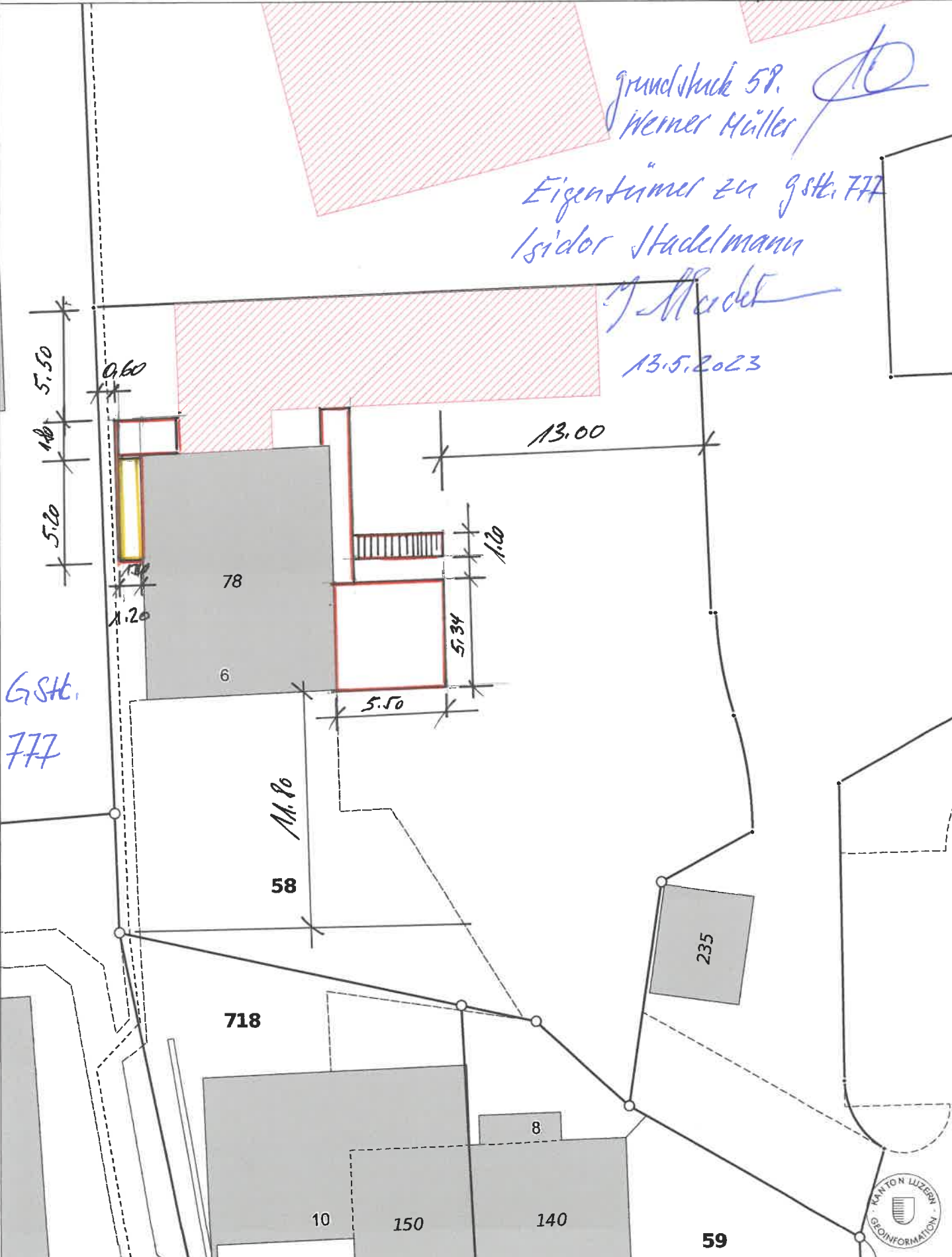

Baugesuch
Anbau an Wohnhaus
Erweiterung Laubengang

Lädergasse 6
6287 Aesch

Grundriss
Masstab 1:50

Planung:
Werner Müller

Bauherr:
Werner Müller
Lädergasse 6
6287 Aesch

078 856 63 96
mueller.werner@bluewin.ch

-  abbruch
-  bestehend
-  neu

07/04/2023

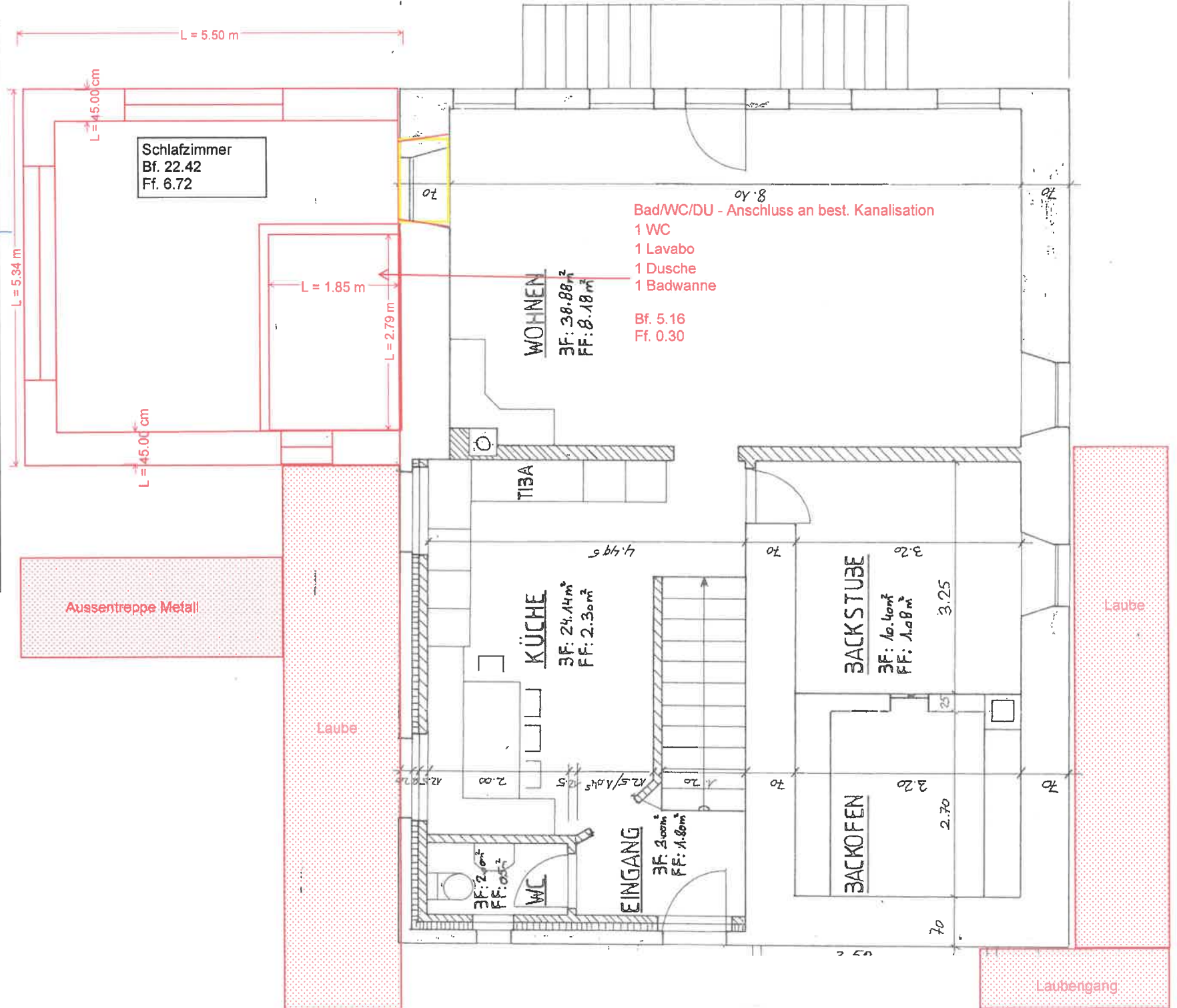

Baugesuch
Anbau an Wohnhaus
Erweiterung Laubengang

Lädergasse 6
6287 Aesch

Fassade Ost
Msstb. 1:50

Planung:
Werner Müller

Bauherr:
Werner Müller
Lädergasse 6
6287 Aesch

078 856 63 96
mueller.werner@bluewin.ch

-  abbruch
-  bestehend
-  neu

07/04/2023

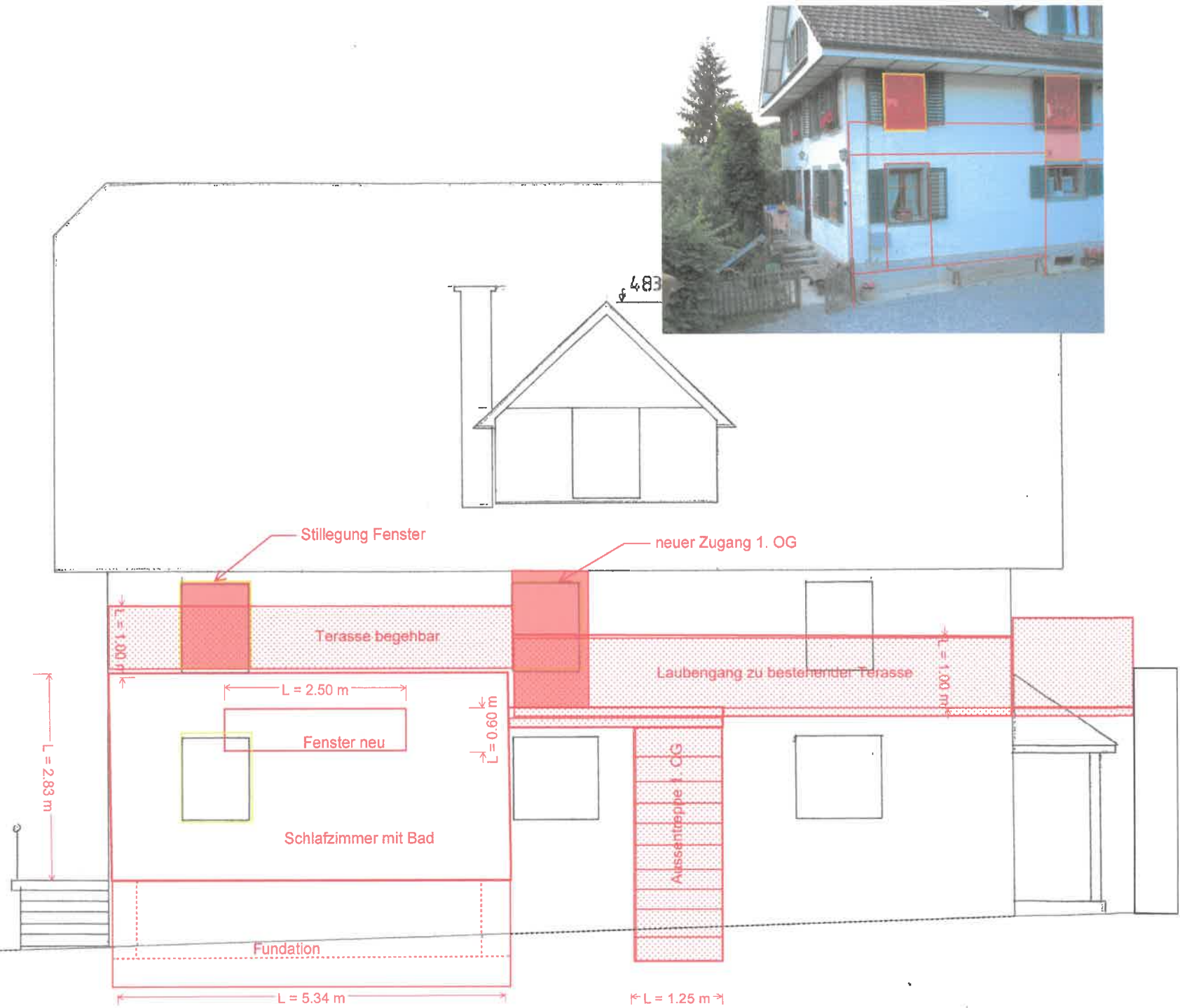

Baugesuch
Anbau an Wohnhaus
Erweiterung Laubengang

Lädergasse 6
6287 Aesch

Fassade Süd
Msstb. 1:50

Planung:
Werner Müller

Bauherr:
Werner Müller
Lädergasse 6
6287 Aesch

078 856 63 96
mueller.werner@bluewin.ch

-  abbruch
-  bestehend
-  neu

07/04/2023



Baugesuch
Anbau an Wohnhaus
Erweiterung Laubengang

Lädergasse 6
6287 Aesch

Fassade West
Massstab 1:50

Planung:
Werner Müller

Bauherr:
Werner Müller
Lädergasse 6
6287 Aesch

078 856 63 96
mueller.werner@bluewin.ch

-  abbruch
-  bestehend
-  neu

07/04/2023



bestehender Anbau mit begehbare Terasse

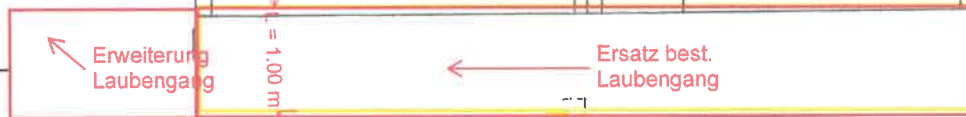

L = 1.80 m

1.00 m

483,18 m.ü.M.

FASSADE best. 479,08 m.ü.M.

EG 474,88 m.ü.M.

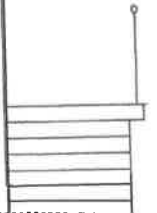

Baugesuch
Anbau an Wohnhaus
Erweiterung Laubengang

Lädergasse 6
6287 Aesch

Fassade Nord
Msstb. 1:50

Planung:
Werner Müller

Bauherr:
Werner Müller
Lädergasse 6
6287 Aesch

078 856 63 96
mueller.werner@bluewin.ch

-  abbruch
-  bestehend
-  neu

07/04/2023

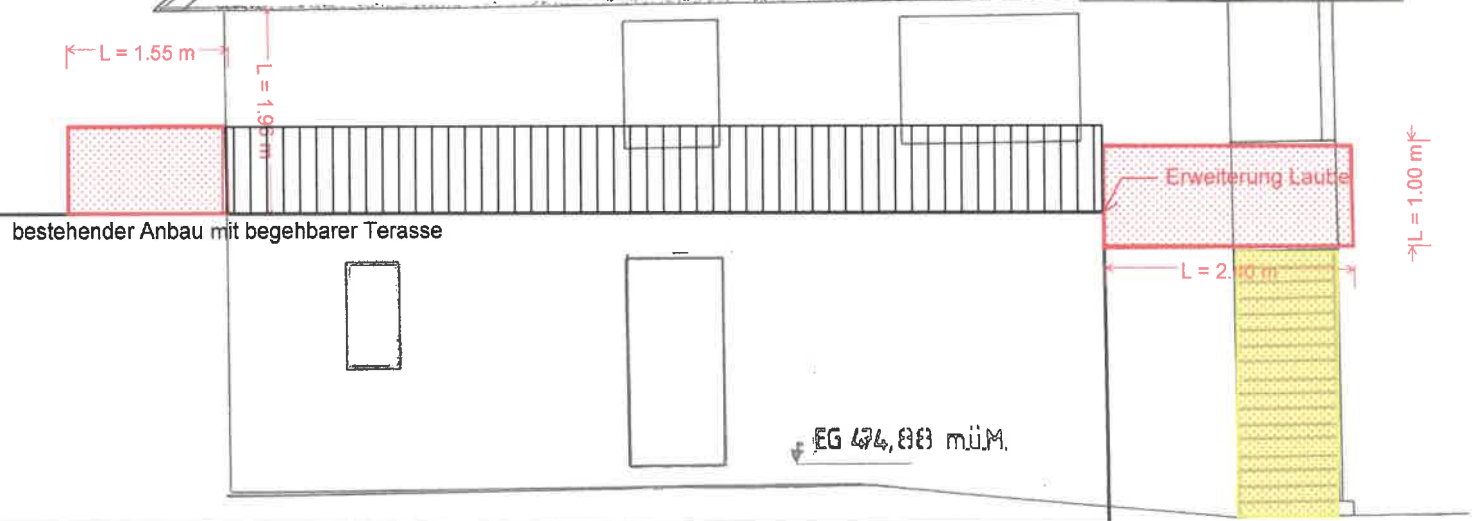
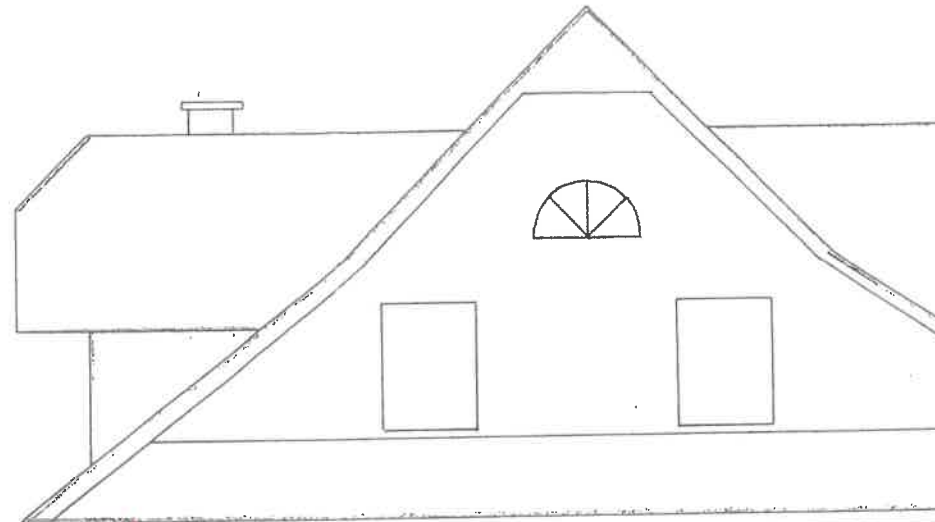

Baugesuch Anbau Lädergasse 6, 6287 Aesch

Bauherr: Werner Müller, Lädergasse 6, 6287 Aesch

Tel: 078 856 63 96

Mail: mueller.werner@bluewin.ch

Baubeschrieb Anbau Lädergasse 6, 6287 Aesch

Anbau Schalfzimmer mit Badezimmer:

Der Anbau wird im Erdgeschoss an das Bestehende Gebäude an der Ostseite erstellt.

Ausführung in Holzbauweise auf flächiger Betonfundation und Flachdach.

Die Fassadengestaltung ist mit einer Holzverschalung geplant.

Die Farbe/Gestaltung ist noch nicht genau definiert. Es soll den Charakter des Gebäudes harmonisch ergänzen.

Das Flachdach wird extensiv begrünt.

Die Fassadenwände des Anbaus werden über das Flachdach hinaus, als Absturzsicherung/Geländer, geführt

Laubengänge:

Die Laubengänge auf der West- Ost- und Nordseite werden aus einer Holzkonstruktion erstellt.

Die Geländer werden ebenfalls aus Holz erstellt (flächig) analog dem bestehenden Laubengang.

neue Aussentreppe zu Laubengang:

Ausführung Metallkonstruktion mit Metallgeländer.