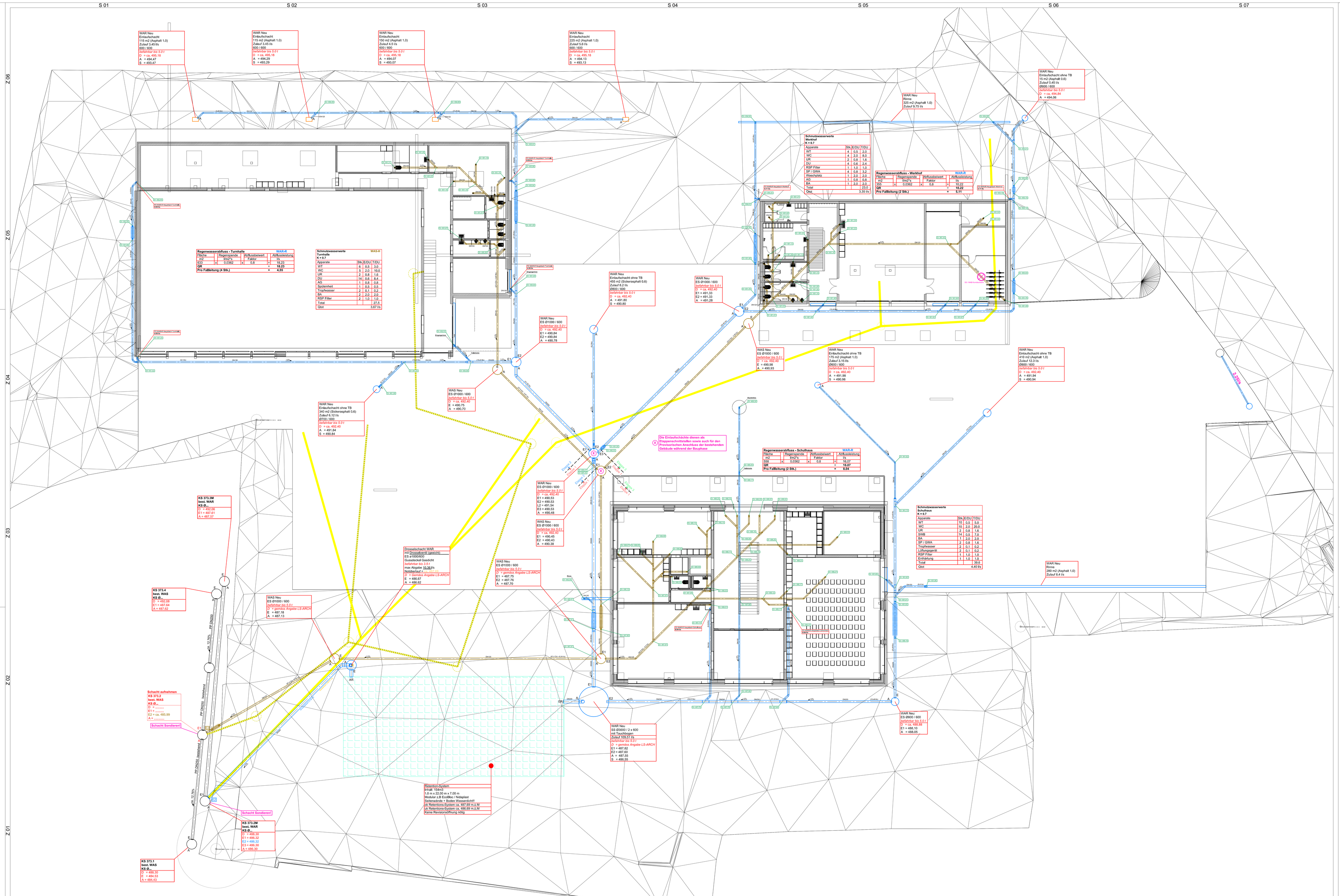

Bauherrschaft / Grundeigentümer:

Gemeinde Aesch
Kreuzplatz 1
6287 Aesch LU

Generalplaner:

ARGE MAI Architektur / UNIT Architekten
Vonmattstrasse 32a
6003 Luzern
041 240 05 11

Projektverfasser:

Imboden Solista GmbH
Kantonsstrasse 100
6048 Horw
041 340 00 60

11.04.2023

IMBODEN SOLISTA
Imboden Solista GmbH
Kantonsstrasse 100
CH-6048 Horw

Revision	Projekt	Ausführung	Koordination	Aussparung	Einlagen
Heizung	Lüftung	Kälte (K)	Kälte (G)	Sanitär	Sprinkler	Elektro	Mechanik

Datum	Gezeichnet	Geprüft	Änderung
28.03.2023	ms	ss	Neuer Architektenplan eingelesen
30.03.2023	h	ma	ma	Bauprojekt Kanalisation

Etappe: 1. Untergeschoss | Typ: Grundriss | Massstab: 1:100 | 03 h

Objekt: 1122 Schulraum Aesch
4147 Aesch

Info: Baueingabeprojekt
Kanalisation
Gesamtübersicht

Gezeichnet: ma M. Amrein 09.05.2022 | Geprüft: ma M. Amrein 09.05.2022

IMBODEN SOLISTA
Imboden Solista GmbH
Kantonsstrasse 100
CH-6048 Horw
Tel. 041 340 00 60
info@ims.ch, www.ims.ch

Plannummer	Dateiname	Layout	Schnitt
1122.SAN09.3	09_SAK_1UG_1122	1	90/154