

## FASSADEN TURNHALLE, MST. 1:100

PHASE: BAUGESUCH FORMAT: 105 x 42 PLANNR.: T.33.401  
 GEZ / GEP: Käl / Lüs DATUM: 05.05.2023 DATEI: 21203\_TURNHALLE\_Masterplan

ALLGEMEIN: Schulhaus: ± 0.00 = 492.20 m ü.M.  
 Turnhalle: ± 0.00 = 492.10 m ü.M.  
 Werkhof: ± 0.00 = 492.30 m ü.M.



### LEGENDE:

Neu

### SIGNATUR:

Gesuchsteller/in & Grundeigentümer/in  
 Einwohnergemeinde Aesch LU

Projektverfasser/in  
 Arge MAI Architektur & UNIT Architekten

Aesch LU, 05.05.2023  
 Ort, Datum

Aesch LU, 05.05.2023  
 Ort, Datum

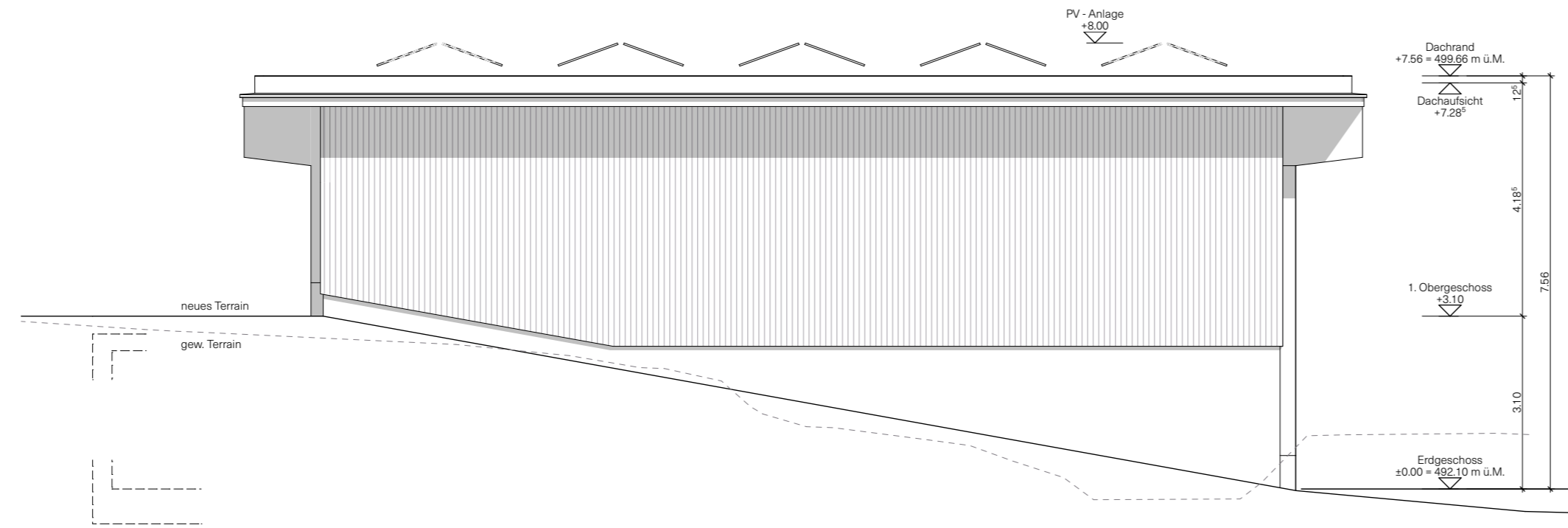

NORDWESTFASSADE



SÜDWESTFASSADE

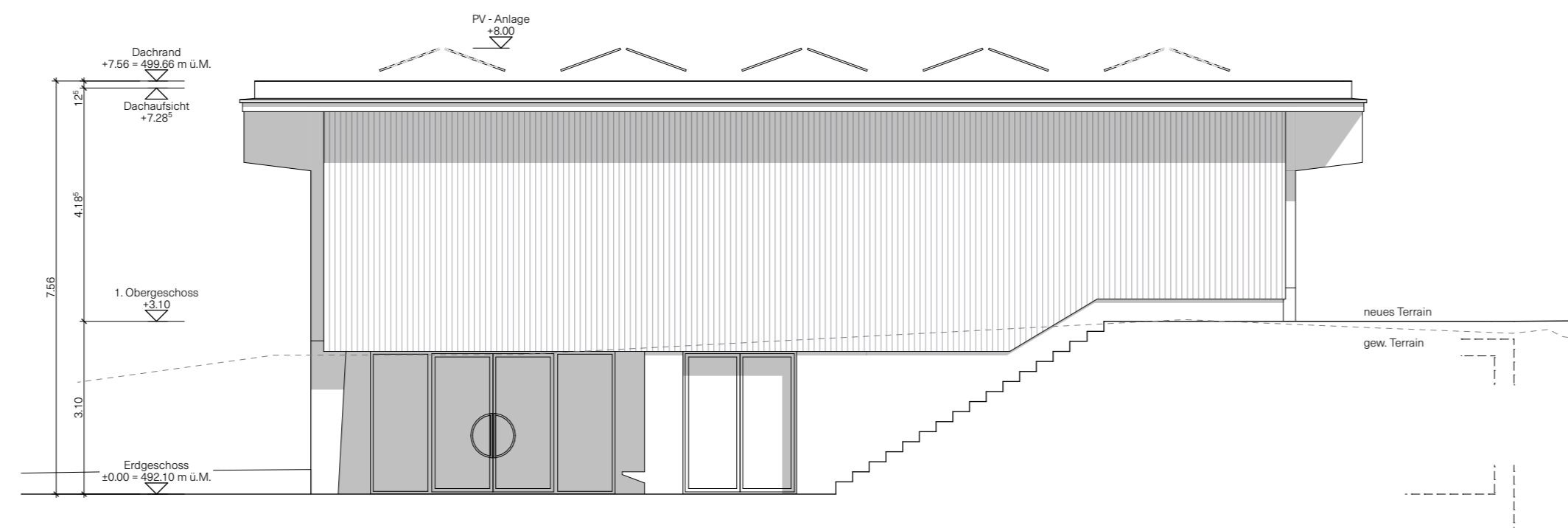

SÜDOSTFASSADE

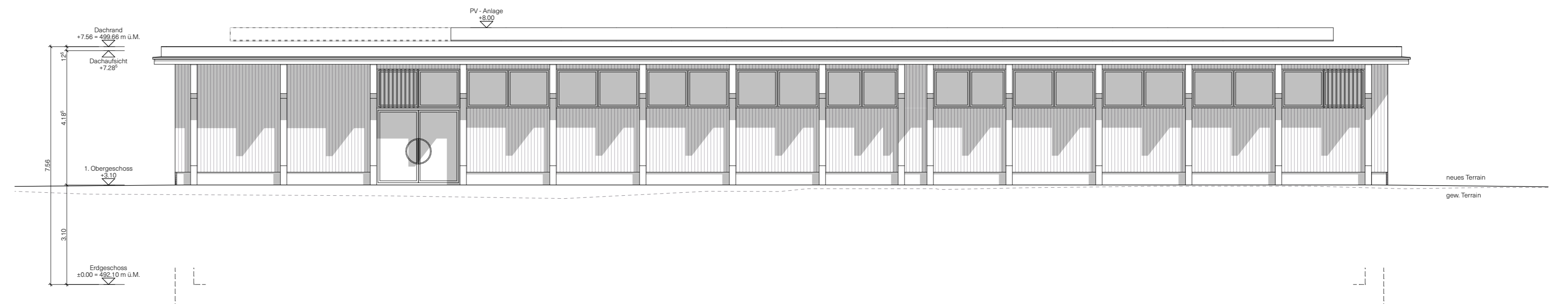

NORDOSTFASSADE