

FASSADEN SCHULHAUS, MST. 1:100

PHASE: BAUGESUCH FORMAT: 105 x 59 4 PLANNR.: S.33 401
 GEZ. / GEP.: KAL / LUS DATUM: 05.05.2023 DATEI: 21203_SCHULHAUS_Masterplan

ALLGEMEIN: Schulhaus: ± 0.00 = 492.40 m ü.M.
 Turnhalle: ± 0.00 = 492.10 m ü.M.
 Werkhof: ± 0.00 = 492.30 m ü.M.



LEGENDE:

■ Neu

SIGNATUR:

Geschäftler/in & Grundeigentümer/in: Einwohnergemeinde Aesch LU
 Projektleiter/in: Arge MAI Architektur & UNIT Architekten

Aesch LU, 05.05.2023 Aesch LU, 05.05.2023
 Ort, Datum Ort, Datum



NORDWESTFASSADE

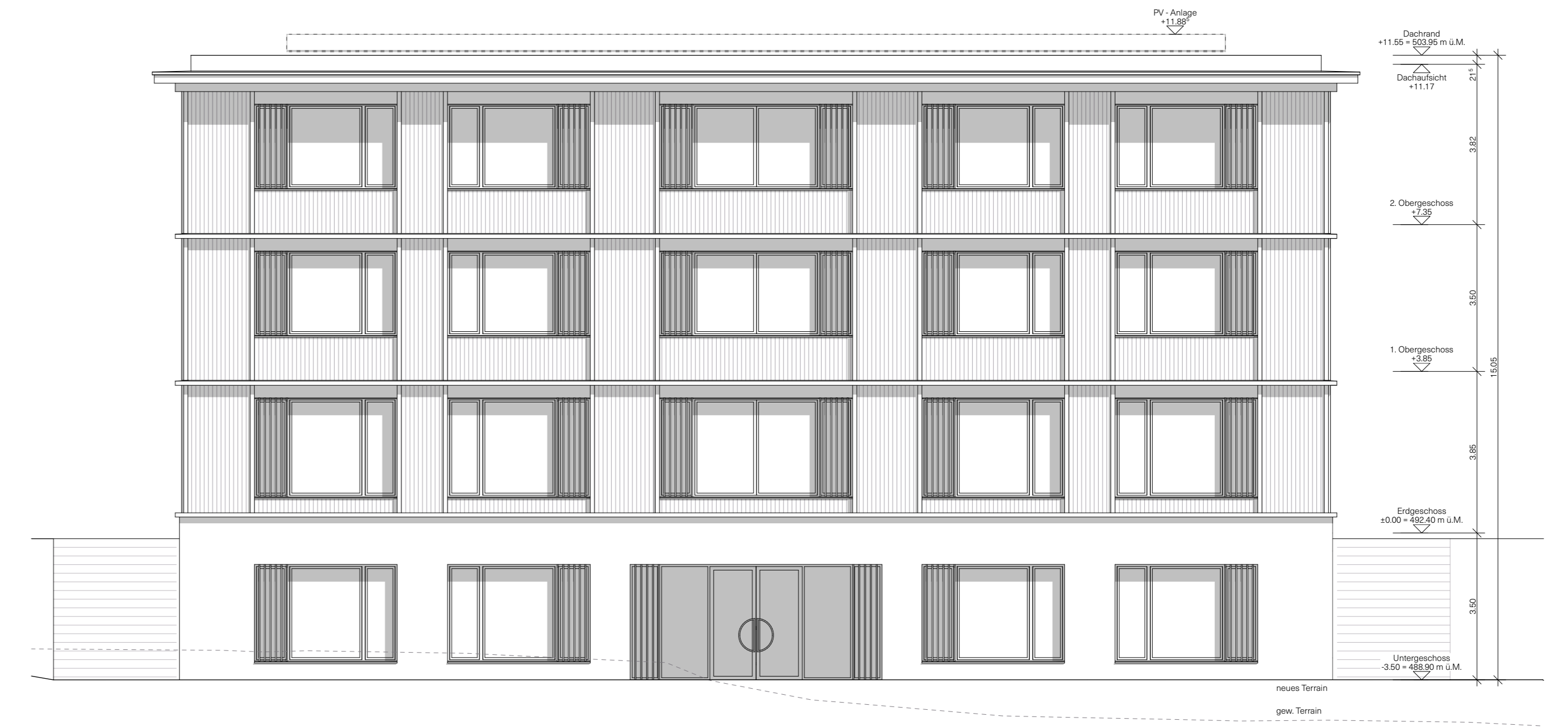

SÜDWESTFASSADE



SÜDOSTFASSADE



NORDOSTFASSADE