

PROJEKT: 21203 / SCHULANLAGE AESCH LU
AUFTRAGGEBENDE: EINWOHNERGEMEINDE AESCH LU
GENERALPLANUNG: MAI ARCHITEKTUR GMBH & UNIT ARCHITEKTEN AG, LUZERN / HERGISWIL

GRUNDRISSSE TURNHALLE, MST. 1:100

PHASE: BAUGESUCH FORMAT: 63 x 59.4 PLANNR.: T.33.201
GEZ. / GEP: K&L / LÜS DATUM: 05.05.2023 DATEI: 21203_TURNHALLE_Masterplan

ALLGEMEIN: Schulhaus: ± 0.00 = 492.20 m ü.M
Turnhalle: ± 0.00 = 492.10 m ü.M
Werkhof: ± 0.00 = 492.30 m ü.M

0 2 4 10

LEGENDE:

Neu

SIGNATUR:

Gesuchsteller/in & Grundeigentümer/in
Einwohnergemeinde Aesch LU

Projektverfasser/in
Arge MAI Architektur & UNIT Architekten

Aesch LU, 05.05.2023
Ort, Datum

Aesch LU, 05.05.2023
Ort, Datum

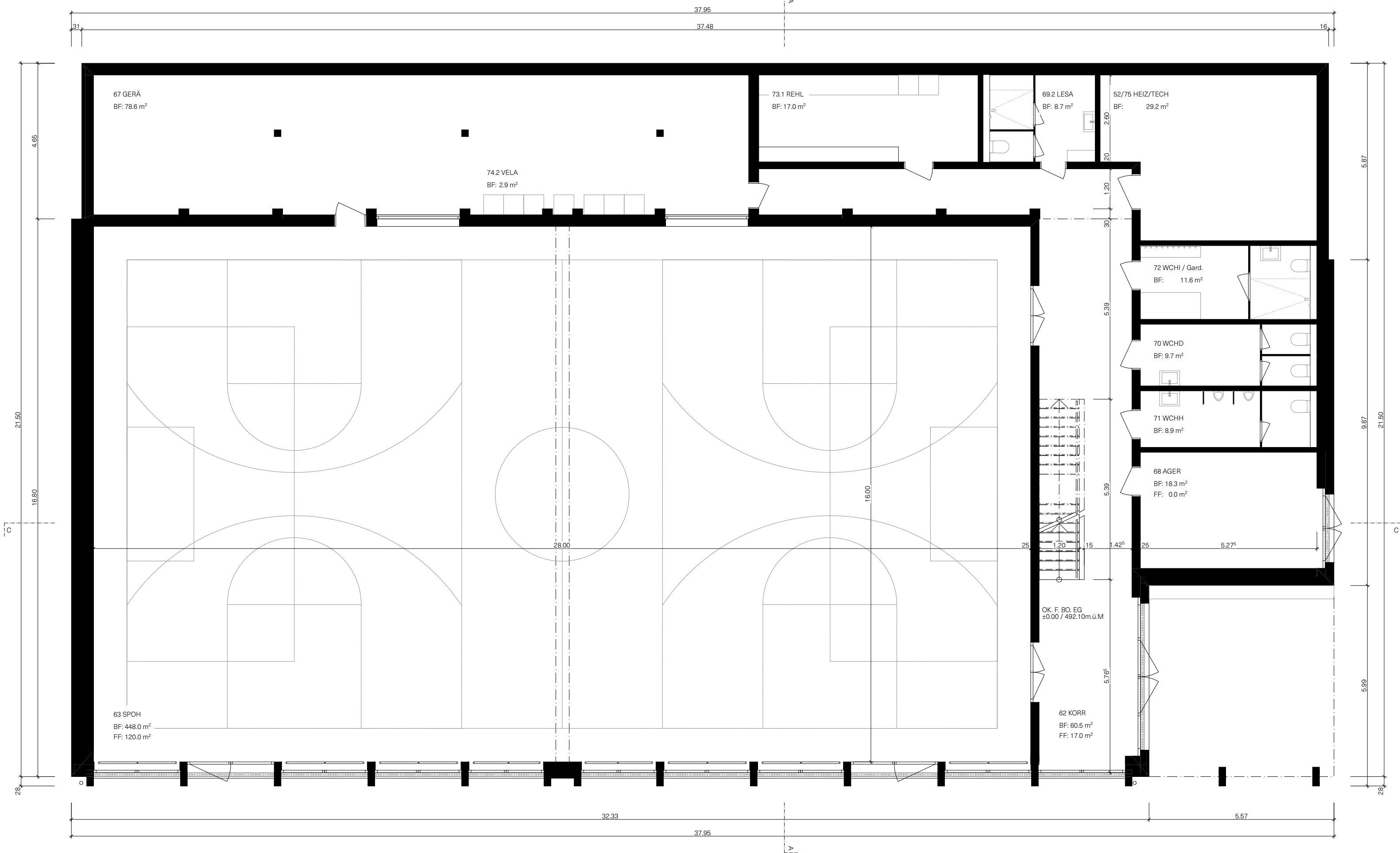

ERDGESCHOSS

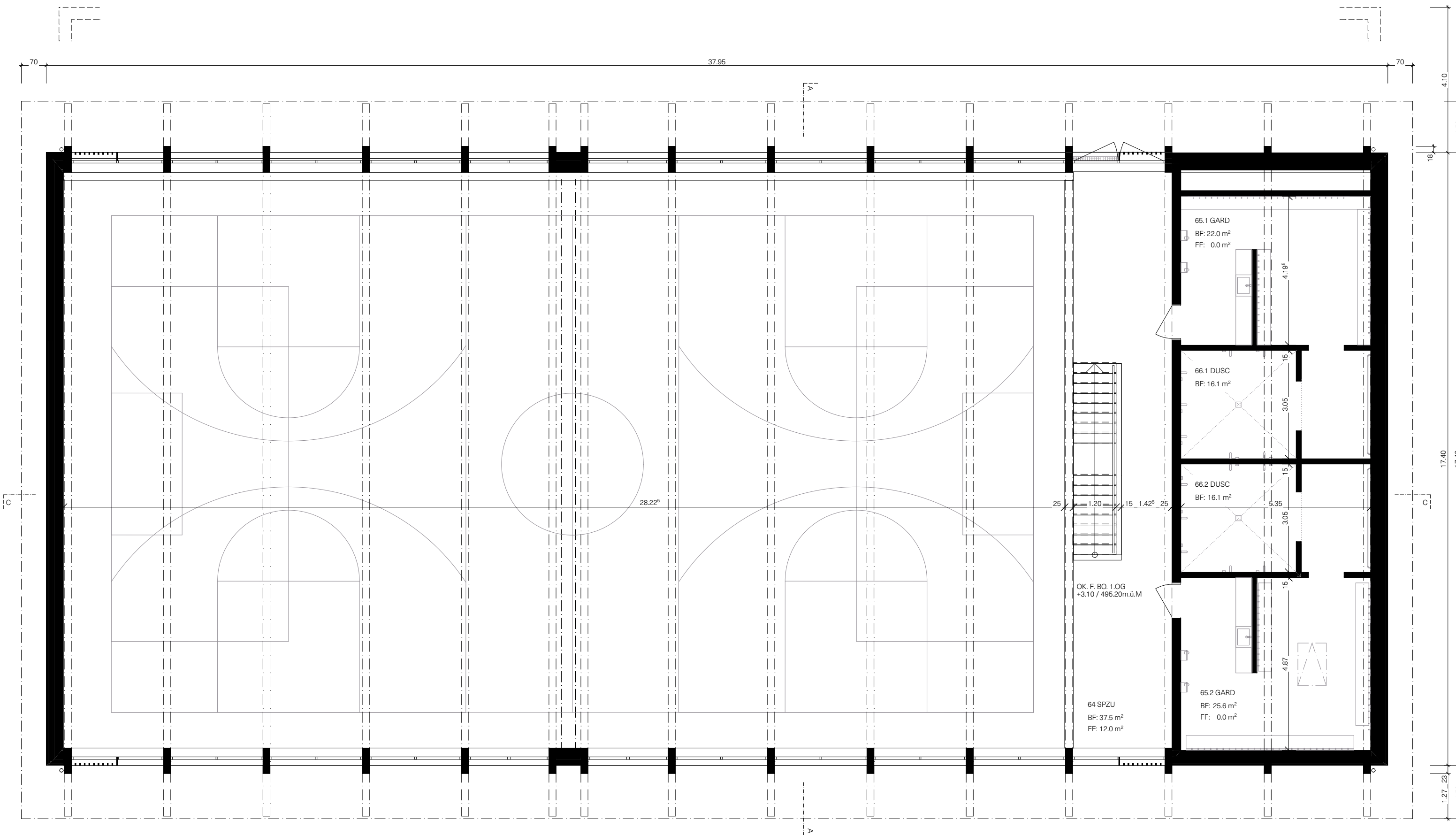

1. OBERGESCHOSS