

GRUNDRISS SCHULHAUS, MST. 1:100

PHASE:	BAUGESUCH	FORMAT:	A1	PLANNR.:	S.33.201
GEZ. / GEP.:	Käl / LÜS	DATUM:	05.05.2023	DATEI:	21203_SCHULHAUS_Masterplan

ALLGEMEIN:	Schulhaus:	± 0.00 = 482.40 m ü.M
	Turnhalle:	± 0.00 = 482.10 m ü.M
	Werkhof:	± 0.00 = 482.30 m ü.M

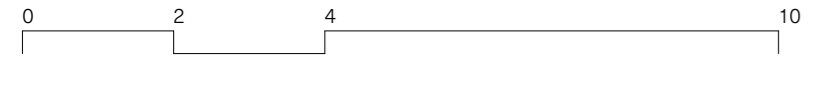

LEGENDE:
 Neu

SIGNATUR:

Geschäftler/in & Grundeigentümer/in
 Einwohnergemeinde Aesch LU

Projektverfasser/in
 Arge MAI Architektur & UNIT Architekten

Aesch LU, 05.05.2023
 Ort, Datum

Aesch LU, 05.05.2023
 Ort, Datum

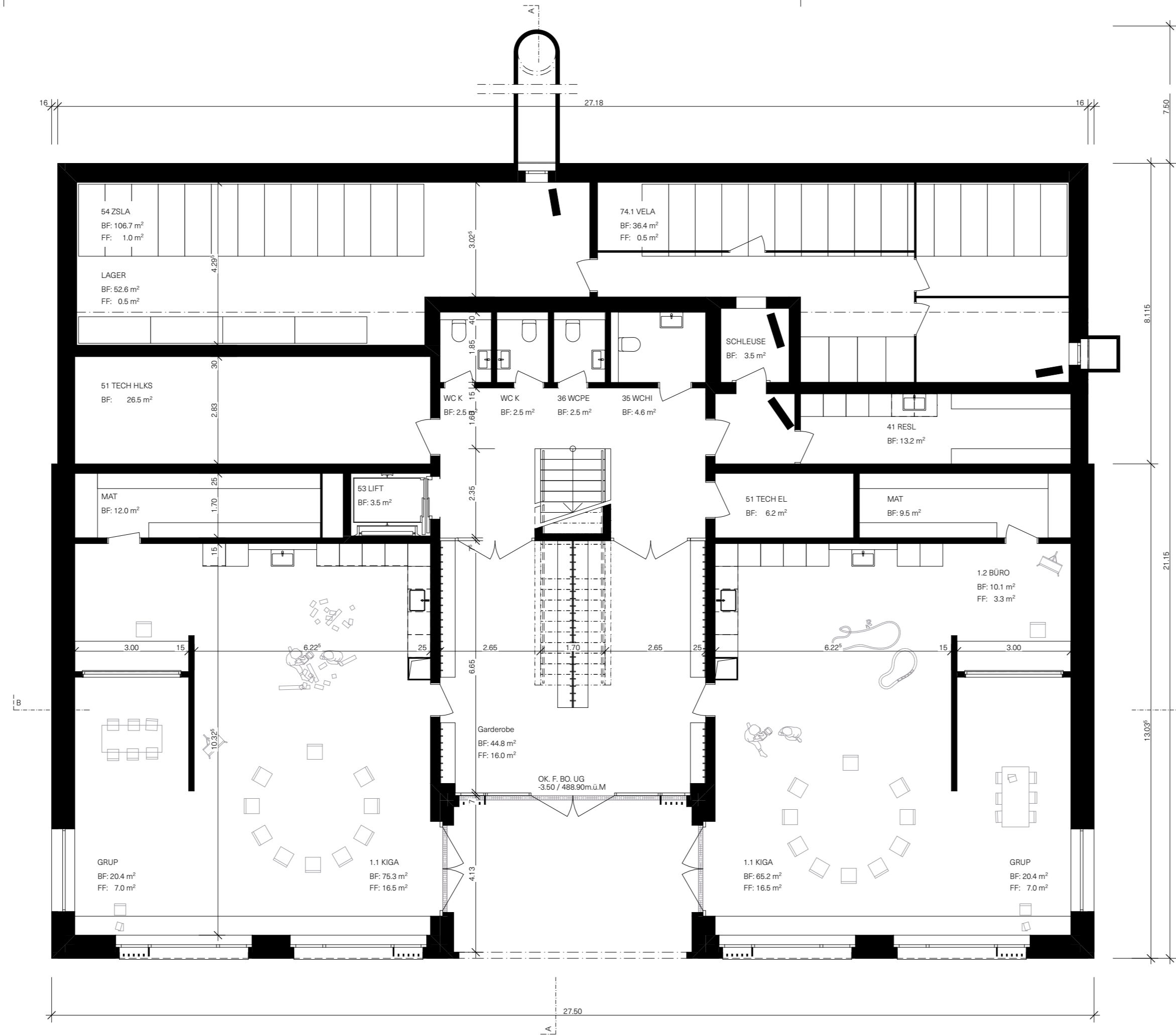

UNTERGESCHOSS

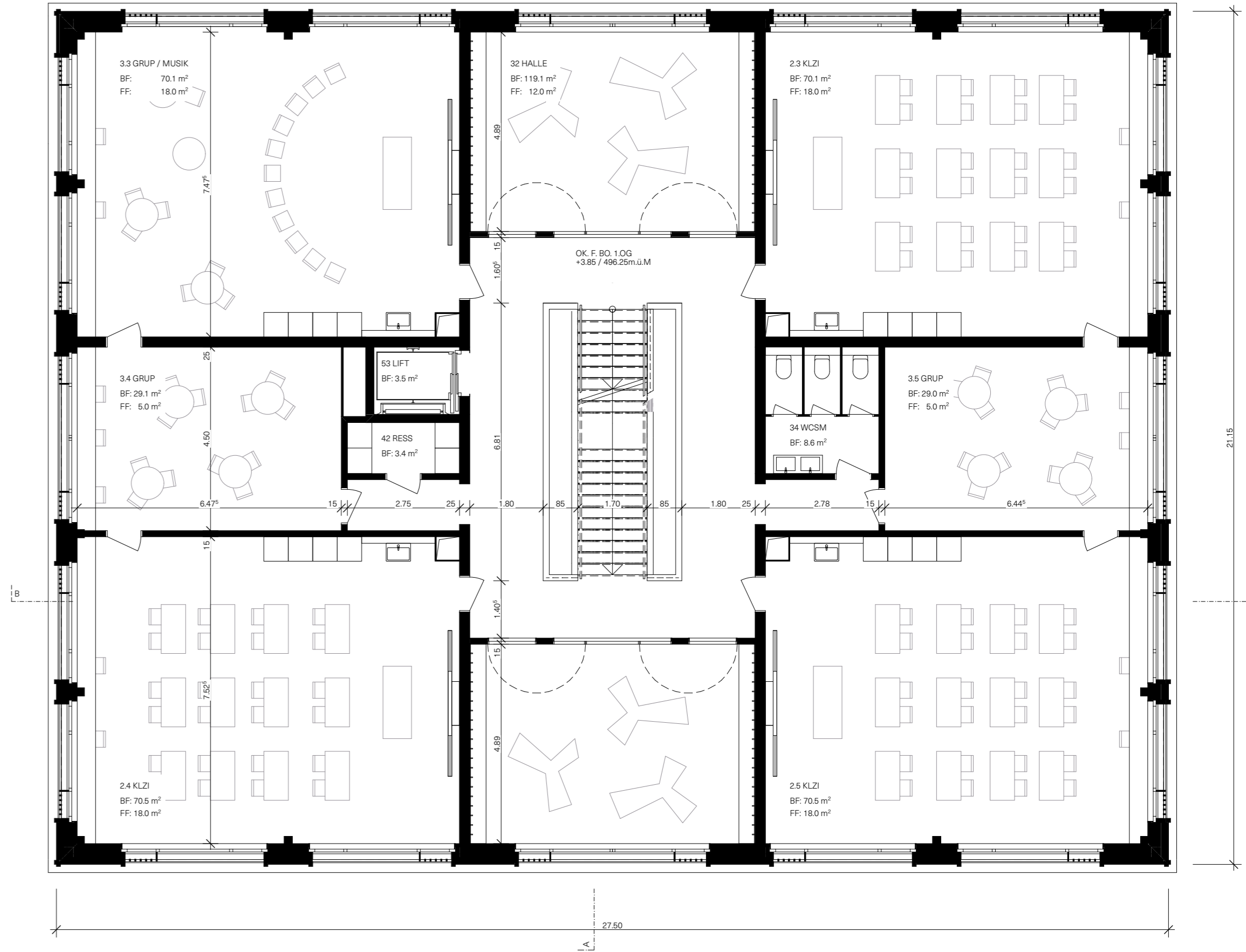

1. OBERGESCHOSS

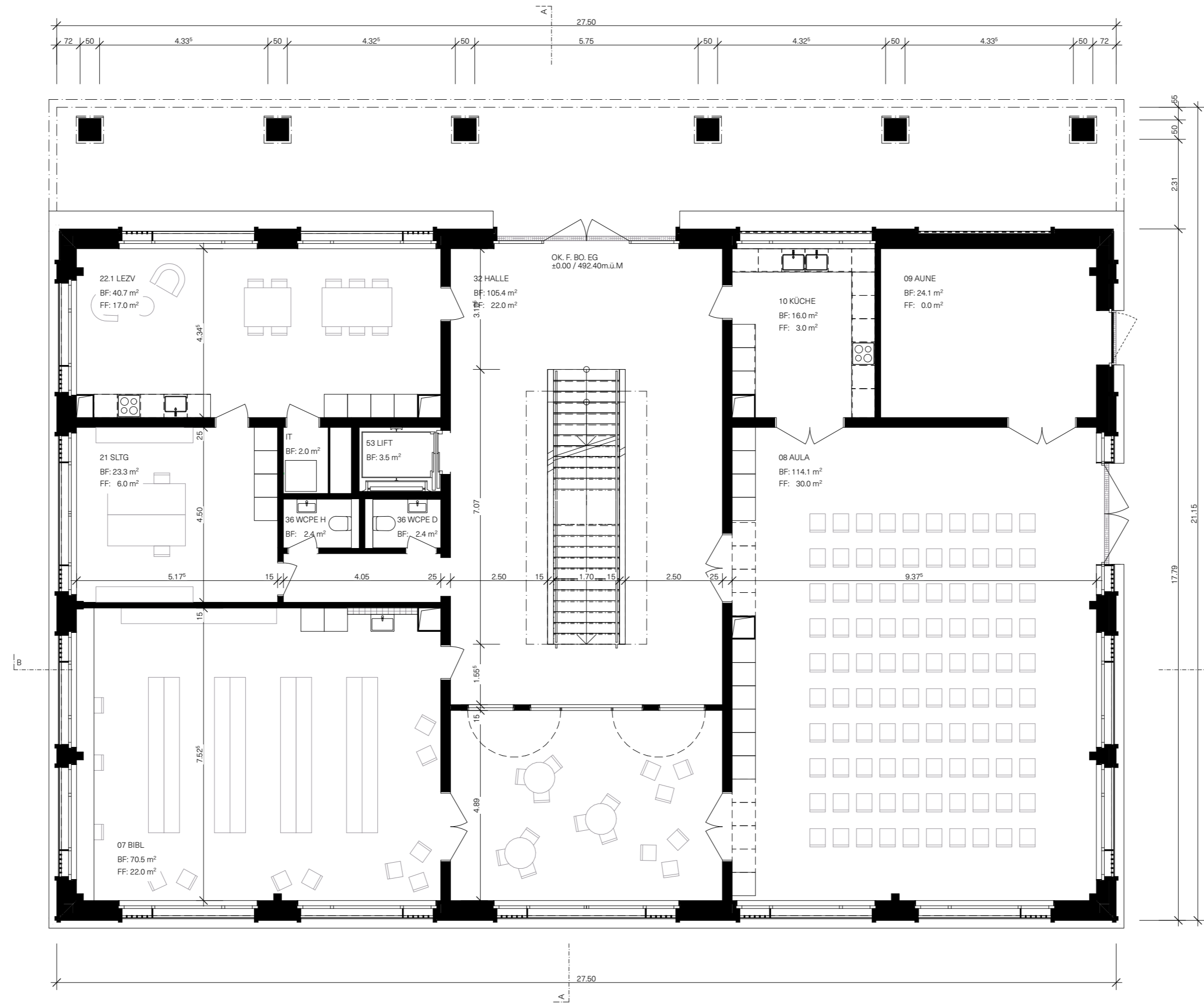

ERDGESCHOSS

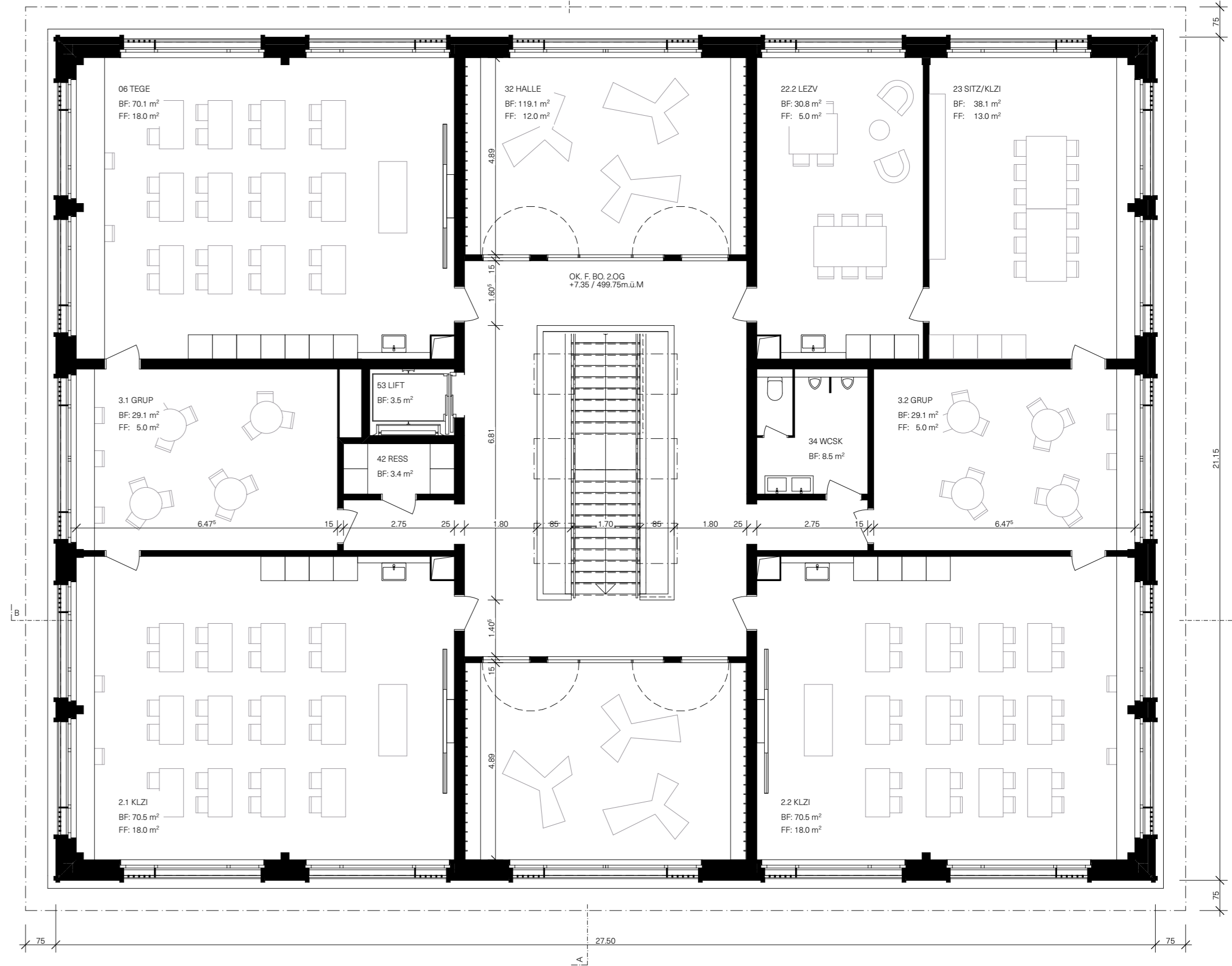

2. OBERGESCHOSS